



00060

Gobierno del Estado de Tlaxcala
2017 - 2021

SECRETARÍA DE OBRAS PÚBLICAS,
DESARROLLO URBANO Y VIVIENDA

DIRECCIÓN DE OBRAS PÚBLICAS

ACTA DE FINIQUITO DEL CONTRATO No. PD/SECODUVI/116/16

En la ciudad de Tlaxcala, siendo las **12:00** horas del día 20 de Enero de 2017, se reunieron en las Oficinas del Residente de Obra responsable de la ejecución de los trabajos del Departamento de Infraestructura Urbana de la Dirección de Obras Públicas, ubicadas en Carretera Tlaxcala-Puebla km 1.5 Tlaxcala, Tlax., las personas cuyos nombre y carácter con que intervienen se mencionan a continuación:

Ing. Miguel Roldan Zarate en su carácter de Residente de Obra de la Secretaría de Obras Públicas Desarrollo Urbano y Vivienda.

El C. Ing. Marco Antonio Ortiz Vázquez en su carácter de Superintendente de Obra representada por la empresa **ORIENTAL SUCOCO, S.A. DE C.V.**

Para realizar con fundamento en los artículos Ley de Obras Públicas para el Estado de Tlaxcala y sus Municipios y la Cláusula Décima-Octavo del contrato, el **FINIQUITO** de los trabajos que se especifican a continuación:

I.- Datos Generales del contrato.

Número de contrato:

PD/SECODUVI/116/16

Obra:

OPERADO
EJERCICIO 2015
PROGRAMA: FASP
EL IMPORTE CONSIGNADO EN EL PRESENTE DOCUMENTO
PUE CUBIERTO CON CARGO A LOS RECURSOS PUBLICOS
FEDERALES OTORGADOS ATRAVES DEL FONDO DE
APORTACIONES PARA LA SEGURIDAD PUBLICA DE LOS
ESTADOS Y DEL DISTRITO FEDERAL

CONSTRUCCIÓN DEL EDIFICIO QUE ALBERGARA
A LA UNIDAD ESPECIALIZADA EN LA INVESTIGACION Y
COMBATE AL DELITO DE
NARCOMENUDEO (COES).

OPERADO
EJERCICIO 2016
PROGRAMA: FASP
EL IMPORTE CONSIGNADO EN EL PRESENTE
DOCUMENTO PUE CUBIERTO CON CARGO A LOS
RECURSOS PUBLICOS FEDERALES OTORGADOS A
TRAVES DEL FONDO DE APORTACIONES PARA LA
SEGURIDAD PUBLICA DE LOS ESTADOS Y EL
DISTRITO FEDERAL (FASP).

Fecha de formalización:

16 DE JULIO DE 2016

Objeto del Contrato

CONSTRUCCION DEL EDIFICIO QUE ALBERGARA
A LA UNIDAD ESPECIALIZADA EN LA INVESTIGACION Y
COMBATE AL DELITO DE
NARCOMENUDEO (COES).



00059

Gobierno del Estado de Tlaxcala
2017 - 2021

SECRETARÍA DE OBRAS PÚBLICAS,
DESARROLLO URBANO Y VIVIENDA

DIRECCIÓN DE OBRAS PÚBLICAS

Descripción:

PRELIMINARES, ALBAÑILERIA, PREFABRICADOS, INSTALACIONES HIDRÁULICA Y SANITARIA, ACABADOS, HERRERIA Y ALUMINIO, SEÑALECTICA Y SISTEMA CONTRA INCENDIOS (EDIFICIO) ALUMBRADO, CONTACTOS, ALIMENTACION A TLABLERO Y VOZ-DATOS-CÁMARAS

Monto original del contrato: **\$ 3'869,695.84 (TRES MILLONES OCHOCIENTOS SESENTA Y NUEVE MIL SEISCIENTOS NOVENTA Y CINCO PESOS 84/100 M.N.), INC. EL I.V.A.**

Plazo de ejecución contractual: 70 DIAS NATURALES.
Fecha de inicio según contrato: 16 DE JULIO DE 2016
Fecha de terminación según contrato: 23 DE SEPTIEMBRE DE 2016

II.- Modificaciones.

Diferimiento de Inicio por pago de Anticipo PD/SECODUVI/116/A/16
Saldo Cancelado: \$ 0.00 INCLUYE I.V.A.
Porcentaje de modificación: 0.00 %

OPERADO
EJERCICIO 2016
PROGRAMA: FASP
EL IMPORTE CONSIGNADO EN EL PRESENTE DOCUMENTO FUE CUBIERTO CON CARGO A LOS RECURSOS PÚBLICOS FEDERALES OTORGADOS A TRAVÉS DEL FONDO DE APORTACIONES PARA LA SEGURIDAD PÚBLICA DE LOS ESTADOS Y EL DISTRITO FEDERAL (FASP).

Monto real ejercido (1): **\$ 3'869,695.84 (TRES MILLONES OCHOCIENTOS SESENTA Y NUEVE MIL SEISCIENTOS NOVENTA Y CINCO PESOS 84/100), INCLUYE I.V.A.**

OPERADO
EJERCICIO 2016
PROGRAMA: FASP
EL IMPORTE CONSIGNADO EN EL PRESENTE DOCUMENTO FUE CUBIERTO CON CARGO A LOS RECURSOS PÚBLICOS FEDERALES OTORGADOS A TRAVÉS DEL FONDO DE APORTACIONES PARA LA SEGURIDAD PÚBLICA DE LOS ESTADOS Y DEL DISTRITO FEDERAL

Monto pagado por ajuste de costos (2): \$ 0.00 (Cero Pesos)
Monto total ejercido (1+2): **\$ 3'869,695.84 (DIECISEIS MILLONES SEISCIENTOS OCHO MIL NOVECIENTOS SESENTA Y CUATRO PESOS 20/100 M.N.), INC. EL I.V.A**

OPERADO
EJERCICIO 2015
PROGRAMA: FASP
EL IMPORTE COMPLEGADO EN EL PRESENTE DOCUMENTO
FUE CUBIERTO CON CARGO A LOS RECURSOS PÚBLICOS
OTORGADOS A TRAVÉS DEL FONDO DE
APORTACIONES PARA LA SEGURIDAD PÚBLICA DE LOS
ESTADOS Y DEL DISTRITO FEDERAL

PENALIZACIÓN AL CONTRATISTA POR INCUMPLIMIENTO AL CALENDARIO DE EJECUCIÓN DEBIDO A QUE TERMINO EL DÍA 16 DE DICIEMBRE DE 2016, ES DECIR, 23 DÍAS NATURALES POSTERIORES AL 23 DE NOVIEMBRE DE 2016, APLICANDO UNA PENALIZACIÓN DE \$ 19,340.80 (DIECINUEVE MIL TRESCIENTOS CUARENTA PESOS 80/100 M.N.).

Fecha de inicio real: 15/Septiembre/2016
Fecha de terminación real: 23/Noviembre/2016.
Plazo de ejecución real: 70 días naturales.

OPERADO
EJERCICIO 2016
PROGRAMA: FASP
EL IMPORTE COMPLEGADO EN EL PRESENTE
DOCUMENTO FUE CUBIERTO CON CARGO A LOS
RECURSOS PÚBLICOS OTORGADOS A
TRAVÉS DEL FONDO DE APORTACIONES PARA LA
SEGURIDAD PÚBLICA DE LOS ESTADOS Y EL
DISTRITO FEDERAL (FASP).

III. Relación de Estimaciones.

Las estimaciones de los trabajos totalmente ejecutados por el **contratista** de acuerdo a lo establecido en el contrato, aprobadas y pagadas por **Secretaría de Obras Públicas Desarrollo Urbano y Vivienda** son las que se relacionan a continuación:

Estimación No.	De fecha	Periodo que comprende				Monto estimado	Monto acumulado	Fecha de Pago
		Del		Al				
1 (UNO)	07/11/16	Del	15/09/16	Al	29/09/16	\$ 198,103.81	\$ 198,103.81	09/12/16
2 (DOS)	07/11/16	Del	30/09/16	Al	12/10/16	\$ 306,374.43	\$ 504,478.24	13/09/16
3(TRES)	07/11/16	Del	13/10/16	Al	24/10/16	\$ 371,711.97	\$ 876,190.21	13/09/16
4(CUATRO)	30/11/16	Del	25/10/16	Al	07/11/16	\$ 335,610.23	\$ 1'211,800.44	22/12/16
5(CINCO)	05/12/16	Del	08/11/16	Al	14/11/16	\$ 915,260.74	\$ 2'127,061.18	23/12/16
6(SEIS)	09/12/16	Del	15/11/16	Al	22/11/16	\$ 1,479,999.03	\$ 3'607,060.21	26/12/16
7(SIETE)	19/12/16	Del	23/11/16	Al	16/12/16	\$ 262,635.62	\$ 3'869,695.84	29/12/16
TOTAL							\$ 3'869,695.84	



OPERADO
EJERCICIO 2016
PROGRAMA: FASP
EL IMPORTE CONSIGNADO EN EL PRESENTE DOCUMENTO
FUE CUBIERTO CON CARGO A LOS RECURSOS PÚBLICOS
FEDERALES OTORGADOS A TRAVÉS DEL FONDO DE
AFORTACIONES PARA LA SEGURIDAD PÚBLICA DE LOS
ESTADOS Y DEL DISTRITO FEDERAL.

III.1. DURANTE LA EJECUCIÓN DE LOS TRABAJOS SE REQUIRIÓ LA REALIZACIÓN DE **CANTIDADES ADICIONALES** A LAS PREVISTAS ORIGINALMENTE POR UN **MONTO TOTAL DE \$ 307,280.12** Y FUE AUTORIZADO EL PAGO EN LAS ESTIMACIONES DE LOS TRABAJOS EJECUTADOS PREVIAMENTE A LA CELEBRACIÓN DEL CONVENIOS RESPECTIVOS, SIN REBASAR EL PRESUPUESTO AUTORIZADO EN EL CONTRATO, MISMAS QUE SE DETALLAN EN LA TABLA ANEXA A ESTE CONVENIO DE FINIQUITO COMO **ANEXO NUMERO 1.**

III.2. DURANTE LA EJECUCIÓN DE LOS TRABAJOS SE REQUIRIÓ **LA REDUCCION DE VOLUMENES** YA SEA **CANCELADOS TOTAL O PARCIALMENTE**, POR UN **MONTO TOTAL DE \$ 584,200.74** MISMOS QUE SE DETALLAN EN LA TABLA ANEXA A ESTE CONVENIO DE FINIQUITO COMO **ANEXO NUMERO 2.**

III.3. DURANTE LA EJECUCIÓN DE LOS TRABAJOS SE REQUIRIÓ LA REALIZACIÓN DE **CONCEPTOS ADICIONALES** A LOS PREVISTOS ORIGINALMENTE POR UN **MONTO TOTAL DE \$ 276,920.62** Y FUE AUTORIZADO EL PAGO EN LAS ESTIMACIONES DE LOS TRABAJOS EJECUTADOS PREVIAMENTE A LA CELEBRACIÓN DEL CONVENIOS RESPECTIVOS EN LA ESTIMACIÓN No. 3, SIN REBASAR EL PRESUPUESTO AUTORIZADO EN EL CONTRATO, MISMOS QUE SE DETALLAN EN LA TABLA ANEXA A ESTE CONVENIO DE FINIQUITO COMO **ANEXO NUMERO 3.**

COMO RESULTADO DEL FINIQUITO EFECTUADO POR LA SECRETARIA DE OBRAS PÚBLICAS DESARROLLO URBANO Y VIVIENDA Y EL CONTRATISTA DETERMINARON QUE EXISTEN:

1.- **SALDOS A FAVOR DEL CONTRATISTA**, QUE SE DETERMINARON DE LA VERIFICACION DE LA OBRA, PARA CUMPLIR CON LAS ESPECIFICACIONES REQUERIDAS POR PARTE DEL EDIFICIO DEL COES, SE REQUIRIERON REALIZAR TRABAJOS ADICIONALES, SIENDO LOS CONCEPTOS QUE A CONTINUACIÓN SE MENCIONAN Y QUE SE SOPORTA CON SUS CORRESPONDIENTES NÚMEROS GENERADORES, CROQUIS, REPORTE FOTOGRÁFICO, DEL CONTRATISTA.

OPERADO
EJERCICIO 2016
PROGRAMA: FASP
EL IMPORTE CONSIGNADO EN EL PRESENTE
DOCUMENTO FUE CUBIERTO CON CARGO A LOS
RECURSOS PÚBLICOS FEDERALES OTORGADOS A
TRAVÉS DEL FONDO DE AFORTACIONES PARA LA
SEGURIDAD PÚBLICA DE LOS ESTADOS Y EL
DISTRITO FEDERAL (FASP).

CLAVE	CONCEPTO	UNIDAD	P.U.	CANTIDAD	IMPORTE
85	SUMINISTRO Y COLOCACION DE EXTINTOR DE 4.5 K CO2.	PZA	\$ 908.36	3.00	\$ 2,725.08
86	SUMINISTRO Y COLOCACION DE EXTINTOR DE 6 K POS.	PZA	\$ 1,084.54	6.00	\$ 6,507.24
87	SUMINISTRO Y COLOCACION DE PORTACENICERO ESPEJO 6K PQS.	PZA	\$ 1,022.60	6.00	\$ 6,135.60
88	SUMINISTRO Y COLOCACION DE PORTACENICERO ESPEJO 4.5 CO2.	PZA	\$ 849.56	3.00	\$ 2,548.68
89	SUMINISTRO E INSTALACION DE ALARMA DE 2 TONOS CON BATERIA DE R.	PZA	\$ 2,416.07	1.00	\$ 2,416.07
90	SUMINISTRO E INSTALACION DE DETECTOR DE HUMO 9V.	PZA	\$ 1,895.19	21.00	\$ 39,798.99
93	SUMINISTRO Y COLOCACIÓN DE SEÑALETICA DE NOMENCLATURA DE ESPACIOS.	PZA	\$190.90	18.00	\$ 3,436.20
94	SUMINISTRO Y COLOCACIÓN DE SEÑALETICA DE SALIDA DE EMERGENCIA.	PZA	\$190.90	1.00	\$ 190.90
95	SUMINISTRO Y COLOCACIÓN DE SEÑALETICA DE RUTA DE ESCALERAS.	PZA	\$190.90	3.00	\$ 572.70
96	SUMINISTRO Y COLOCACIÓN DE SEÑALETICA DE EXTINTOR.	PZA	\$190.90	9.00	\$ 1,718.10
97	SUMINISTRO Y COLOCACIÓN DE SEÑALETICA DE SANITARIOS HOMBRES / MUJERES.	PZA	\$348.50	7.00	\$ 2,439.50
98	SUMINISTRO Y COLOCACION DE SEÑALETICA DE SISMO E INCENDIO DE ACRILICO.	PZA	\$ 190.90	7.00	\$ 1,336.30
SUMA					\$ 69,825.36
IVA					\$ 11,172.06
TOTAL					\$ 80,997.42

OPERADO
EJERCICIO 2015
PROGRAMA. FASP
EL IMPORTE CONSIGNADO EN EL PRESENTE DOCUMENTO FUE CUBIERTO CON CARGO A LOS RECURSOS PUBLICOS FEDERALES OTORGADOS ATRAVES DEL FONDO DE APORTACIONES PARA LA SEGURIDAD PUBLICA DE LOS ESTADOS Y DEL DISTRITO FEDERAL

OPERADO
EJERCICIO 2016
PROGRAMA: FASP
EL IMPORTE CONSIGNADO EN EL PRESENTE DOCUMENTO FUE CUBIERTO CON CARGO A LOS RECURSOS PUBLICOS FEDERALES OTORGADOS A TRAVES DEL FONDO DE APORTACIONES PARA LA SEGURIDAD PUBLICA DE LOS ESTADOS Y EL DISTRITO FEDERAL (FASP).



OPERADO EJERCICIO 2015
PROGRAMA: FASP
EL IMPORTE CONSIGNADO EN EL PRESENTE DOCUMENTO FUE CUBIERTO CON CARGO A LOS RECURSOS PÚBLICOS FEDERALES OTORGADOS A TRAVÉS DEL FONDO DE APORTACIONES PARA LA SEGURIDAD PÚBLICA DE LOS ESTADOS Y DEL DISTRITO FEDERAL.

OPERADO EJERCICIO 2016
PROGRAMA: FASP
EL IMPORTE CONSIGNADO EN EL PRESENTE DOCUMENTO FUE CUBIERTO CON CARGO A LOS RECURSOS PÚBLICOS FEDERALES OTORGADOS A TRAVÉS DEL FONDO DE APORTACIONES PARA LA SEGURIDAD PÚBLICA DE LOS ESTADOS Y EL DISTRITO FEDERAL (FASP).

2.-SALDOS EN CONTRA DEL CONTRATISTA QUE SE DETERMINARON UNA VEZ REALIZADA LA VERIFICACIÓN DE LA OBRA, SIENDO ESTOS LOS QUE A CONTINUACION SE MENCIONAN, SIENDO LOS CONCEPTOS: 74, 81 Y 140.

CLAVE	CONCEPTO	UNIDAD	P.U.	CANTIDAD	IMPORTE
74	SUMINISTRO Y COLOCACION DE PISO CERAMICO 40x40 CM INTERCERAMIC LINEA ECONOMICA JUNTA A HUESO, DE PRIMERA INCLUYE MATERIALES MANO DE OBRA Y TODO LO NECESARIO PARA SU COLOCACION.	M2	\$ 344.94	6.61	\$ 2,280.05
81	SUMINISTRO Y COLOCACION DE CANCELERIA DE ALUMINIO ANODIZADO LINEA DE 3" EN PUERTAS Y VENTANAS INCLUYE: CRISTAL CLARO 6 MM VINIL PARA SUJETAR CRISTAL PASADOR DE GANCHO TAQUETES, TORNILLERÍA Y ESCUADRAS.	M2	\$ 1,932.37	2.50	\$ 4,831.75
140	SUMINISTRO E INSTALACIÓN DE BIOMÉTRICO PARA HUELLA DIGITAL, CONTRACHAPA ELECTRICA Y BATERIA DE RESPALDO, PARA ACCESO CONTROLADO A PUERTA PRINCIPAL. INCLUYE: HERRAMIENTA Y TODO LO NECESARIO PARA SU CORRECTA EJECUCIÓN.	PZA	\$ 28,844.96	1.00	\$ 28,844.96
TOTAL					\$ 35,956.76
I.V.A.					\$ 5,753.08
TOTAL					\$ 41,709.84

POR LO ANTERIOR SE OBSERVA QUE DE LA DIFERENCIA DE SALDOS A FAVOR Y SALDOS EN CONTRA EXISTE UNA DIFERENCIA A FAVOR DEL CONTRATISTA POR LA CANTIDAD DE \$ 39,287.58 (TREINTA Y NUEVE MIL DOSCIENTOS OCHENTA Y SIETE PESOS 58/100 M.N.) INCLUYE IV.A., DE DICHO IMPORTE ALTANTE LA SECRETARIA DE OBRAS PÚBLICAS DESARROLLO URBANO Y VIVIENDA, MANIFIESTA QUE NO CUENTA CON LOS RECURSOS NECESARIOS PARA CUBRIR LA MENCIONADA CANTIDAD. A SU VEZ EL CONTRATISTA MENCIONA QUE DICHO IMPORTE NO TIENE INCONVENIENTE EN QUE NO SEA LIQUIDADO POR LO QUE ACEPTA Y RECONOCE QUE LA SECODUVI NO LE ADEUDA ALGUN IMPORTE DEL CONTRATO



00054

Gobierno del Estado de Tlaxcala
2017 - 2021

SECRETARÍA DE OBRAS PÚBLICAS,
DESARROLLO URBANO Y VIVIENDA

DIRECCIÓN DE OBRAS PÚBLICAS

OPERADO
EJERCICIO 2015
PROGRAMA: FASP
EL IMPORTE CONSIGNADO EN EL PRESENTE DOCUMENTO
FUE CUBIERTO CON CARGO A LOS RECURSOS PÚBLICOS
FEDERALES OTORGADOS A TRAVÉS DEL FONDO DE
APORTACIONES PARA LA SEGURIDAD PÚBLICA DE LOS
ESTADOS Y DEL DISTRITO FEDERAL

OPERADO
EJERCICIO 2016
PROGRAMA: FASP
EL IMPORTE CONSIGNADO EN EL PRESENTE
DOCUMENTO FUE CUBIERTO CON CARGO A LOS
RECURSOS PÚBLICOS FEDERALES OTORGADOS A
TRAVÉS DEL FONDO DE APORTACIONES PARA LA
SEGURIDAD PÚBLICA DE LOS ESTADOS Y EL
DISTRITO FEDERAL (FASP).

DE OBRA MENCIONADO CON ANTELACIÓN PROCEDIENDOSE, DE ACUERDO CON LO ESTABLECIDO EN EL ARTÍCULO 170 DEL REGLAMENTO Y, EN SU CASO, DEL ARTICULO 55 DE LA LEY DE OBRAS PÚBLICAS Y SERVICIOS RELACIONADOS CON LAS MISMAS.

IV.- Garantía de defectos, vicios ocultos y cualquier otra responsabilidad.

De conformidad con el artículo 70 de la Ley de Obras Públicas para el Estado de Tlaxcala y sus Municipios, queda vigente durante doce meses contados a partir de la fecha de recepción de los trabajos, asentada en el **Acta de Entrega-Recepción Física de este contrato**, la fianza No. **6417-52120-8** expedida por **Afanzadora Insurgentes, S.A. de C.V.**, para responder de los defectos, vicios ocultos, la calidad y de cualquier otra responsabilidad, en que se hubiera incurrido en su ejecución. Las obligaciones derivadas de esta fianza se extinguirán automáticamente una vez transcurrido el plazo para hacerla exigible, siempre y cuando **La Secretaría de Obras Públicas Desarrollo Urbano y Vivienda** no hubiera presentado ante la institución afianzadora reclamación de pago.

Por su parte el Superintendente de Obra, **Ing. Mario Antonio Ortiz Vázquez** a nombre y representación de **ORIENTAL SUCOCO, S.A. de C.V.**, manifiesta que no tiene reclamaciones que hacer a **La Secretaría de Obras Públicas Desarrollo Urbano y Vivienda**, otorgando el más amplio finiquito que en derecho proceda respecto del contrato número **PD/SECODUVI/116/16** así como el recibo más eficaz del mismo, por lo que no se reserva derecho de ejercer acciones de tipo administrativo, civil, penal, mercantil o de cualquier otra contra de esta **Secretaría**.

Con lo anterior, se da por terminada esta diligencia siendo las **12:00** horas del día **20 de Enero de 2017**, en la ciudad de Tlaxcala, levantándose la presente acta, firmando al calce los que en ella intervinieron.

Por la Secretaría de Obras Publicas
Desarrollo Urbano y Vivienda

Ing. Miguel Roldan Zarate
Residente de Obra

Por la Empresa Contratista
ORIENTAL SUCOCO, S.A. DE C.V.

Ing. Mario Antonio Ortiz Vazquez
Superintendente de Obra



CONSTRUCCION DEL EDIFICIO QUE ALBERGARÁ A LA UNIDAD ESPECIALIZADA EN LA
OBRA/SERVICIO: INVESTIGACION Y COMBATE AL DELITO DE NARCOTRAAFICO (COES)
UBICACIÓN: TLAXCALA, MUNICIPIO DE TLAXCALA, TLAXCALA.
CONTRATISTA: ORIENTAL SUCOCO, S.A. DE C.V.
CONTRATO No. PD/SECODJUVI/116/16
PERIODO DE CONTRATO: 16 DE JULIO DE 2016 AL 23 DE SEPTIEMBRE DE 2016
CONVENIO DIFERIMIENTO PD/SECODJUVI/116/A/16
CONVENIO PD/SECODJUVI/116/B/16
MODIFICATORIO

HOJA: 1
 DE: 1

OPERADO
 EJERCICIO 2015
 PROGRAMA FASP
 TIEMPO DE 2016 EN EL PRESENTE DOCUMENTO
 EL IMPORTE CONSIGNADO A LOS RECURSOS PUEBLICOS
 POR CUBIERTO CON CARGO A LOS RECURSOS PUEBLICOS
 PROPIALES OTORGADOS A TRAVES DEL FONDO DE
 APORTACIONES PARA LA SEGURIDAD PUBLICA DE LAS
 ESTADOS Y DEL DISTRITO FEDERAL.

OPERADO
 EJERCICIO 2016
 PROGRAMA FASP
 EL IMPORTE CONSIGNADO A LOS RECURSOS PUEBLICOS
 DOCUMENTO POR CUBIERTO CON CARGO A LOS RECURSOS PUEBLICOS
 PROPIALES OTORGADOS A TRAVES DEL FONDO DE
 APORTACIONES PARA LA SEGURIDAD PUBLICA DE LAS
 ESTADOS Y DEL DISTRITO FEDERAL.

CATALOGO DE CONCEPTOS

CLAVE	CONCEPTO	U	VOLUMENES				PRECIO UNITARIO	IMPORTE
			CONTRATADO	ACUMULADO ANTERIOR	DE ESTA ESTIMACION	TOTAL A LA FECHA		
			(A)	(B)	(C)	(B+C)	(D)	(C)X(D)
A07	VII SEÑALÉTICA Y SISTEMA CONTRA INCENDIO							
85	SUMINISTRO Y COLOCACION DE EXTINTOR DE 4.5 K CO2	PZA	3.0000		3.0000	3.0000	\$ 908.36	\$ 2,725.08
86	SUMINISTRO Y COLOCACION DE EXTINTOR DE 6 K PQS	PZA	6.0000		6.0000	6.0000	\$ 1,084.54	\$ 6,507.24
87	SUMINISTRO Y COLOCACION DE PORTACENICERO ESPEJO 6K PQS	PZA	6.0000		6.0000	6.0000	\$ 1,022.60	\$ 6,135.60
88	SUMINISTRO Y COLOCACION DE PORTACENICERO ESPEJO 4.5 CO2	PZA	3.0000		3.0000	3.0000	\$ 849.56	\$ 2,548.68
89	SUMINISTRO E INSTALACION DE ALARMA DE 2 TONOS CON BATERIA DE R	PZA	1.0000		1.0000	1.0000	\$ 2,416.07	\$ 2,416.07
90	SUMINISTRO E INSTALACION DE DETECTOR DE HUMO 9V	PZA	21.0000		21.0000	21.0000	\$ 1,895.19	\$ 39,798.99
93	SUMINISTRO Y COLOCACIÓN DE SEÑALÉTICA DE NOMENCLATURA DE ESPACIOS	PZA	18.0000		18.0000	18.0000	\$ 190.90	\$ 3,436.20
94	SUMINISTRO Y COLOCACION DE SEÑALÉTICA DE SALIDA DE EMERGENCIA	PZA	1.0000		1.0000	1.0000	\$ 190.90	\$ 190.90
95	SUMINISTRO Y COLOCACIÓN DE SEÑALÉTICA DE RUTA DE ESCALERAS	PZA	3.0000		3.0000	3.0000	\$ 190.90	\$ 572.70
96	SUMINISTRO Y COLOCACIÓN DE SEÑALÉTICA DE EXTINTOR	PZA	9.0000		9.0000	9.0000	\$ 190.90	\$ 1,718.10
97	SUMINISTRO Y COLOCACIÓN DE SEÑALÉTICA DE SANITARIOS HOMBRES / MUJERES	PZA	7.0000		7.0000	7.0000	\$ 348.50	\$ 2,439.50
98	SUMINISTRO Y COLOCACION DE SEÑALÉTICA DE SISMO E INCENDIO DE ACRILICO	PZA	7.0000		7.0000	7.0000	\$ 190.90	\$ 1,336.30
TOTAL SEÑALÉTICA Y PARTIDA CONTRAINCENDIO								69,825.36
SUBTOTAL								69,825.36
IVA								11,172.06
TOTAL								80,997.42

[Handwritten signature]

[Handwritten signature]

CROQUIS

00052

DESCRIPCION DEL CONCEPTO	CLAVE:	OBRA:	CONSTRUCCION DEL EDIFICIO QUE ALBERGARÁ A LA UNIDAD ESPECIALIZADA EN LA INVESTIGACION Y COMBATE AL DELITO DE NARCOTRAAFICANCIA (COES)
SUMINISTRO Y COLOCACION DE MINISPLIT (AIRE ACONDICIONADO) PORTATIL TRIPP-LITE SRCOOL12K SMARTRACK DE 12,000 BTU, 120V		CONVENIO	PD/SECODUVI/116/A/16
CONTRATO No. PD/SECODUVI/116/16		DIFERIMIENTO	MODIFICATORIO PD/SECODUVI/116/B/16
PERIODO DE CONTRATO: 16 DE JULIO DE 2016 AL 23 DE SEPTIEMBRE DE 2016		PERIODO DE CONVENIO DEL 15 DE SEPTIEMBRE DE 2016 AL 23 DE NOVIEMBRE DE 2016	

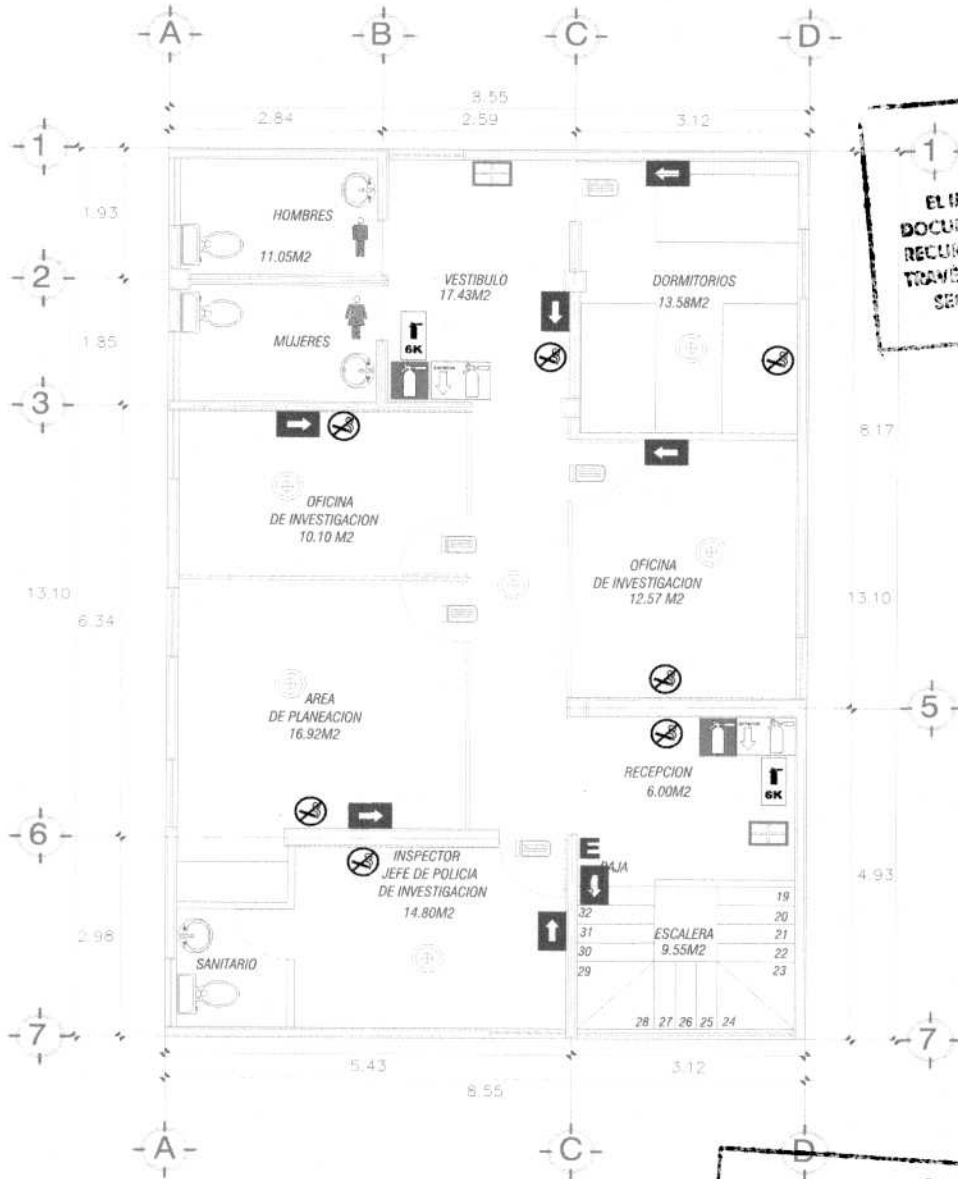

OPERADO EJERCICIO 2016
PROGRAMA: FASP
 EL IMPORTE CONSIGNADO EN EL PRESENTE DOCUMENTO FUE CUBIERTO CON CARGO A LOS RECURSOS PUBLICOS FEDERALES OTORGADOS A TRAVES DEL FONDO DE APORTACIONES PARA LA SEGURIDAD PUBLICA DE LOS ESTADOS Y EL DISTRITO FEDERAL (FASP).

- EXTINTOR 4.5 Kg CO2
- EXTINTOR 6.0 kg POS
- SEÑAL EXTINTOR
- RUTA DE EVACUACION
- SISMO / INCENDIO
- RUTA DE ESCALERA
- NO FUMAR
- SANITARIO HOMBRES
- SANITARIO MUJERES
- SALIDA DE EMERGENCIA
- PORTACINCERO 6 K POS
- PORTACINCERO 4.5 K CO2
- ALARMA Y/O MEGAFONO
- DETECTOR DE HUMO
- LETREROS

OPERADO EJERCICIO 2015
PROGRAMA: FASP
 EL IMPORTE CONSIGNADO EN EL PRESENTE DOCUMENTO FUE CUBIERTO CON CARGO A LOS RECURSOS PUBLICOS FEDERALES OTORGADOS ATRAVES DEL FONDO DE APORTACIONES PARA LA SEGURIDAD PUBLICA DE LOS ESTADOS Y DEL DISTRITO FEDERAL

PLANTA ARQUITECTONICA SEGUNDO NIVEL
 COMANDANCIA DE POLICIA

SUPERINTENDENTE ING. MARCO ANTONIO ORTIZ VAZQUEZ		REVISOR Y AUTORIZADO RESIDENTE DE OBRA ING. MIGUEL ROLDAN ZARATE
---	--	--

CROQUIS

DESCRIPCION DEL CONCEPTO	CLAVE:	OBRA:	CONSTRUCCION DEL EDIFICIO QUE ALBERGARÁ A LA
SUMINISTRO E INSTALACION DE SWITCH CISCO .NEGRO, 10/100/1000 BASE-T(X), SG300-10 PTS			UNIDAD ESPECIALIZADA EN LA INVESTIGACION Y COMBATE AL DELITO DE NARCOTRAAFICO (COES)
CONTRATO No. PD/SECODUVI/116/16		CONVENIO DIFERIMIENTO	CONVENIO MODIFICATORIO
		PD/SECODUVI/116/A/16	PD/SECODUVI/116/B/16
PERIODO DE CONTRATO: 16 DE JULIO DE 2016 AL 23 DE SEPTIEMBRE DE 2016			

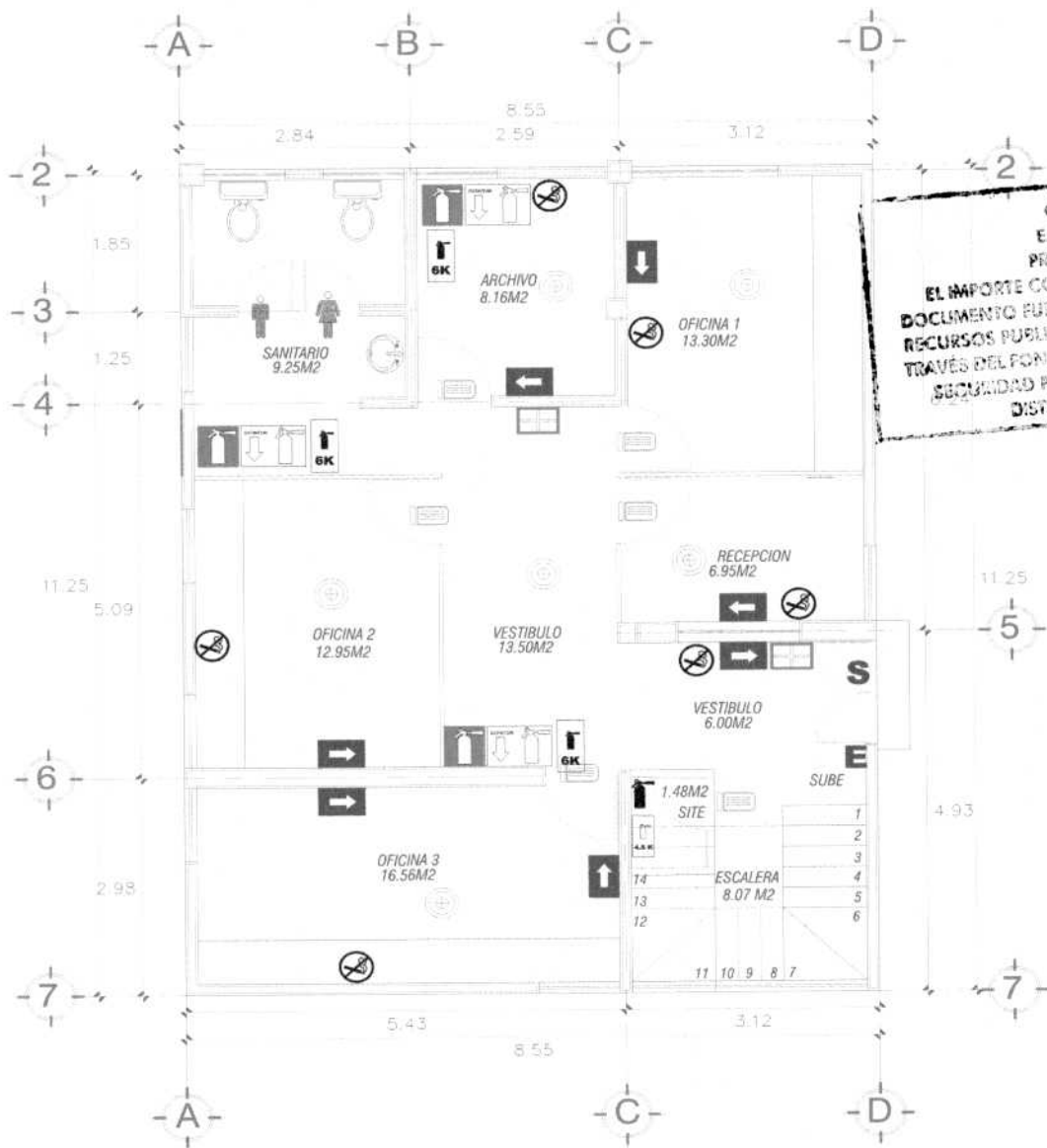

OPERADO EJERCICIO 2016
PROGRAMA: FASP
 EL IMPORTE CONSIGNADO EN EL PRESENTE DOCUMENTO FUE CUBIERTO CON CARGO A LOS RECURSOS PUBLICOS FEDERALES OTORGADOS A TRAVES DEL FONDO DE APORTACIONES PARA LA SEGURIDAD PUBLICA DE LOS ESTADOS Y EL DISTRITO FEDERAL (FASP).

- EXTINTOR 4.5 kg CO2
- EXTINTOR 6.0 kg PQS
- SERAL EXTINTOR
- RUTA DE EVACUACION
- SISMO / INCENDIO
- RUTA DE ESCALERA
- NO FUMAR
- SANITARIO HOMBRES
- SANITARIO MUJERES
- SALIDA DE EMERGENCIA
- PORTACENICERO 6 K PQS
- PORTACENICERO 4.5 K CO2
- ALARMA Y/O MEGAFONO
- DETECTOR DE HUMO
- LETREROS

PLANTA ARQUITECTONICA PLANTA BAJA

SUPERINTENDENTE ING. MARCO ANTONIO ORTIZ VAZQUEZ	OPERADO EJERCICIO 2015 PROGRAMA FASP	REVISO Y AUTORIZO RESIDENTE DE OBRA ING. MIGUEL ROLDAN ZARATE
---	---	---

EL IMPORTE CONSIGNADO EN EL PRESENTE DOCUMENTO FUE CUBIERTO CON CARGO A LOS RECURSOS PUBLICOS FEDERALES OTORGADOS A TRAVES DEL FONDO DE APORTACIONES PARA LA SEGURIDAD PUBLICA DE LOS ESTADOS Y DEL DISTRITO FEDERAL

CROQUIS

00050

DESCRIPCION DEL CONCEPTO	CLAVE:	OBRA:	CONSTRUCCION DEL EDIFICIO QUE ALBERGARÁ A LA UNIDAD ESPECIALIZADA EN LA INVESTIGACION Y COMBATE AL DELITO DE NARCOTRAFICO (COES)
SUMINISTRO Y COLOCACION DE MINISPLIT (AIRE ACONDICIONADO) PORTATIL TRIPP-LITE SRCOOL12K SMARTRACK DE 12,000 BTU, 120V		CONVENIO	PD/SECODUVI/116/A/16
		DIFERIMIENTO	MODIFICATORIO PD/SECODUVI/116/B/16

CONTRATO No. PD/SECODUVI/116/16	PERIODO DE CONTRATO: 16 DE JULIO DE 2016 AL 23 DE SEPTIEMBRE DE 2016	PERIODO DE CONVENIO	DEL 15 DE SEPTIEMBRE DE 2016 AL 23 DE NOVIEMBRE DE 2016
---------------------------------	--	---------------------	---

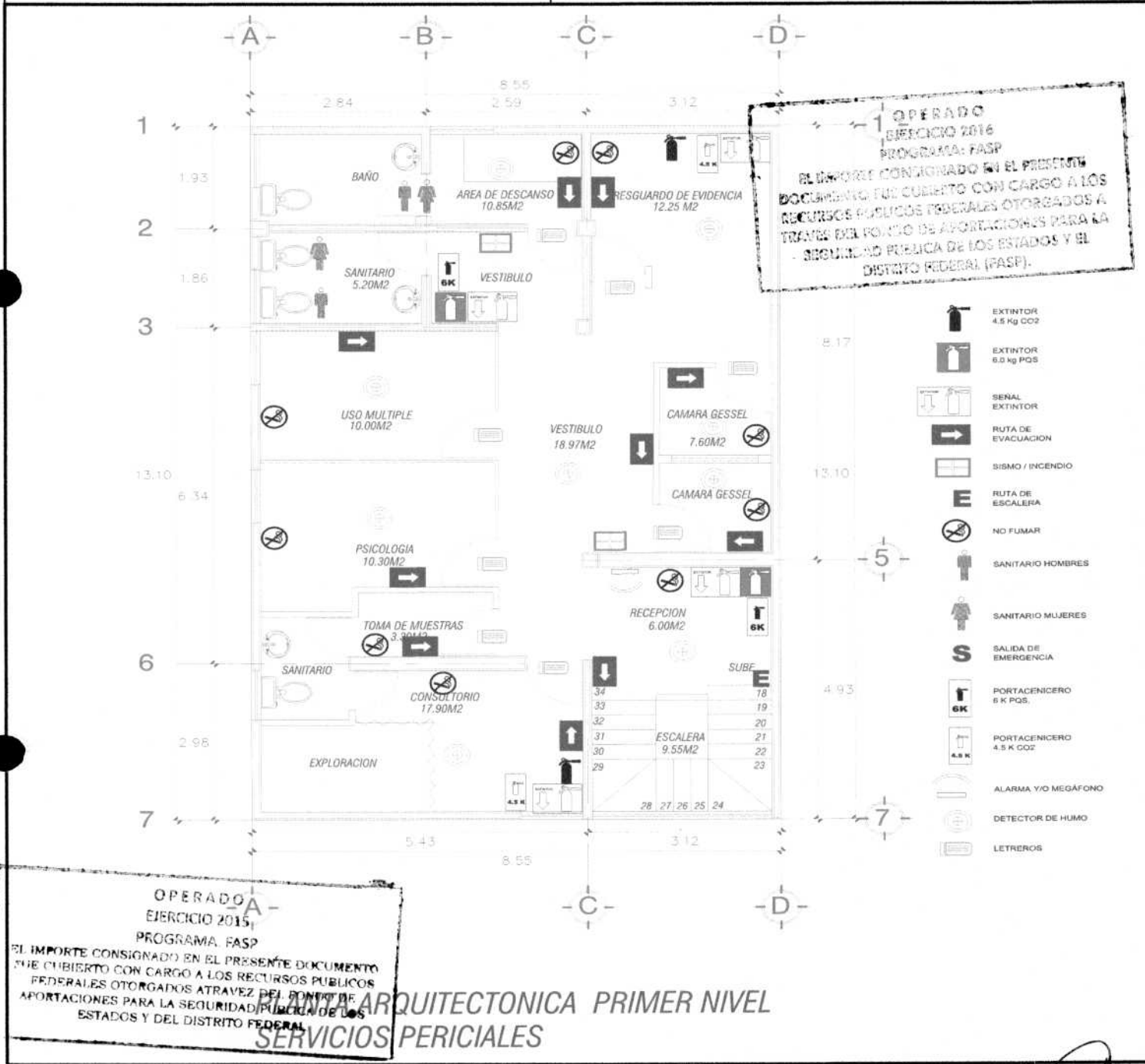

SUPERINTENDENTE ING. MARCO ANTONIO ORTIZ VAZQUEZ	REVISOR Y AUTORIZADO RESIDENTE DE OBRA ING. ANGUEL ROLDAN ZARATE
---	--

PORTFOTOGRAFICO O PRESENTAR ANEXOS LA ESTIMACION

DESCRIPCION DEL CONCEPTO	CLAVE:	85
SUMINISTRO Y COLOCACION DE EXTINTOR DE 4.5 K CO2		

OBRA: CONSTRUCCION DEL EDIFICIO QUE ALBERGARA A LA UNIDAD ESPECIALIZADA EN LA INVESTIGACION Y COMBATE AL DELITO DE NARCOTRAFICO (COES)

CONTRATO No. PD/SECODUV/116/16 HOJA 1 DE 1

PERIODO DE CONTRATO: 16 DE JULIO DE 2016 AL 23 DE SEPTIEMBRE DE 2016 DEL 15 DE SEPTIEMBRE DE 2016 AL 23 DE NOVIEMBRE DE 2016

CONVENIO MODIFICATORIO PD/SECODUV/116/B/16 FECHA DE 06 DE ENERO DE 2017

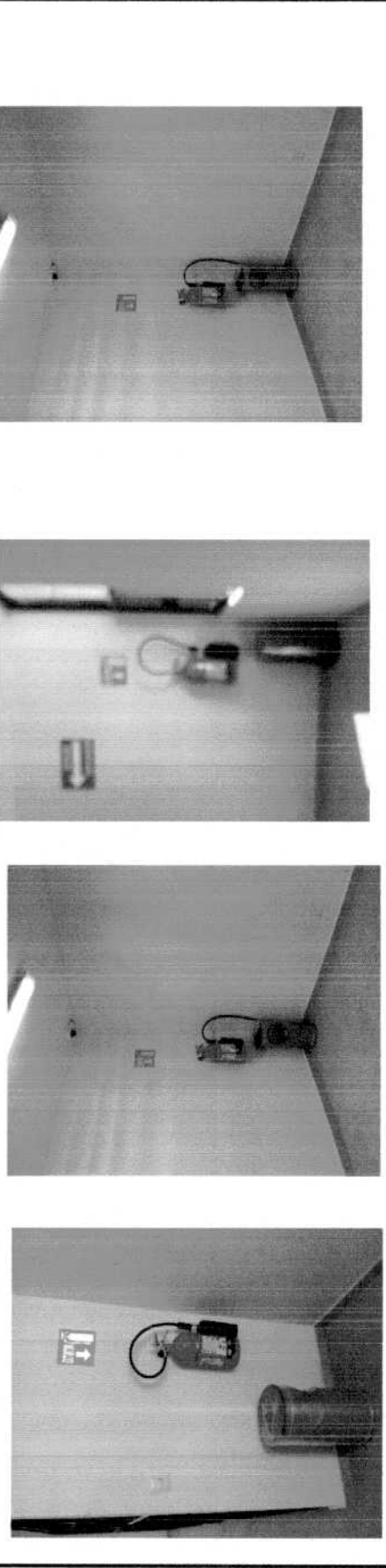

OPERADO EJERCICIO 2015
PROGRAMA FASP
EL IMPORTE CONSIGNADO EN EL PRESENTE DOCUMENTO PUEDE CUBRIR A LOS RECURSOS PUBLICOS FEDERALES OTORGADOS A TRAVES DEL FONDO DE APORTACIONES PARA LA SEGURIDAD PUBLICA DE LOS ESTADOS Y DEL DISTRITO FEDERAL (FASDF).

OPERADO EJERCICIO 2016
PROGRAMA FASP
EL IMPORTE CONSIGNADO EN EL PRESENTE DOCUMENTO PUEDE CUBRIR A LOS RECURSOS PUBLICOS FEDERALES OTORGADOS A TRAVES DEL FONDO DE APORTACIONES PARA LA SEGURIDAD PUBLICA DE LOS ESTADOS Y EL DISTRITO FEDERAL (FASDF).

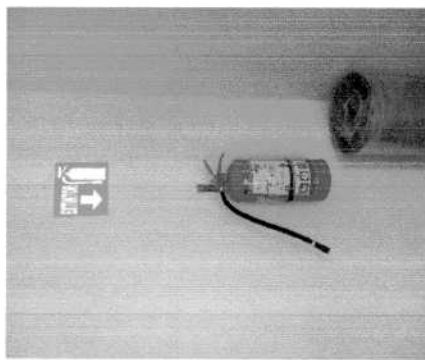
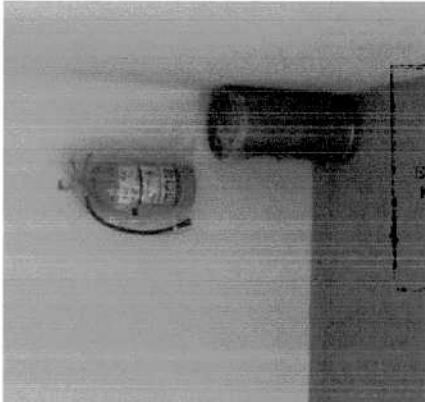
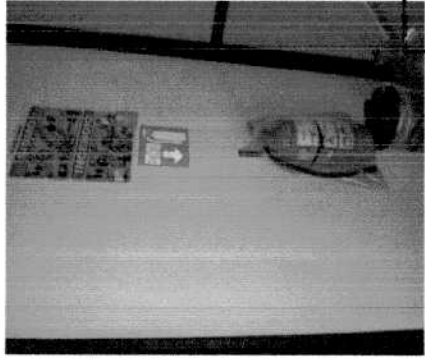
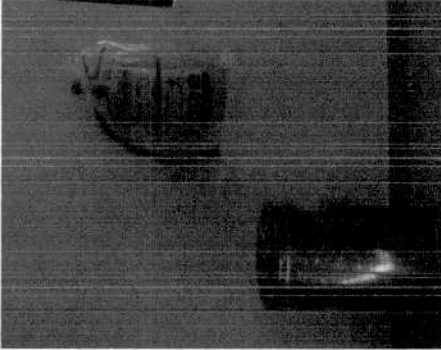
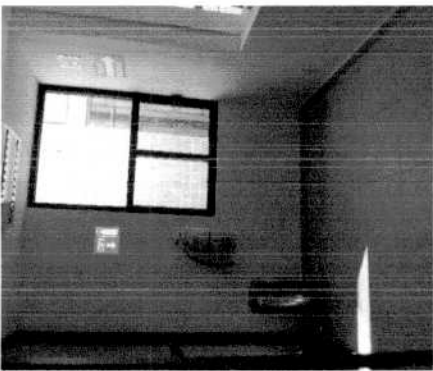

<p>SUPERINTENDENTE</p> <p>ING. MARCO ANTONIO GARCIA VAZQUEZ</p>	<p>REVISOR Y AUTORIZADO</p> <p>RESIDENTE DE OBRA</p> <p>ING. MIGUEL HOLLAND ZARATE</p>
---	--

REPORTE FOTOGRAFICO O PRESENTAR ANEXOS A LA ESTIMACION

DESCRIPCION DEL CONCEPTO SUMINISTRO Y COLOCACION DE EXTINTOR DE 6 K PQS	OBRA: CONSTRUCCION DEL EDIFICIO QUE ALBERGARA A LA UNIDAD ESPECIALIZADA EN LA INVESTIGACION Y COMBATE AL DELITO DE NARCOTRAAFICO (COES)	
CONTRATO No. PD/SECODUVI/116/16 PERIODO DE CONTRATO: 16 DE JULIO DE 2016 AL 23 DE SEPTIEMBRE DE 2016	CONVENIO DIFERIMIENTO PD/SECODUVI/116/A/16 PERIODO DE CONVENIO DEL 15 DE SEPTIEMBRE DE 2016 AL 23 DE SEPTIEMBRE DE 2016 CONVENIO MODIFICATORIO PD/SECODUVI/116/B/16 FECHA DE 06 DE ENERO DE 2017	HOJA 1 DE 1
		
	<p>OPERADO EJERCICIO 2015 PROGRAMA FASP</p> <p>EL IMPORTE CONSIGNADO EN EL PRESENTE DOCUMENTO FUE CUBIERTO CON CARGO A LOS RECURSOS PUBLICOS FEDERALES OTORGADOS ATRAVEZ DEL FONDO DE APORTACIONES PARA LA SEGURIDAD PUBLICA DE LOS ESTADOS Y DEL DISTRITO FEDERAL</p>	
SUPERINTENDENTE ING. MARCO ANTONIO GONZALEZ VAZQUEZ		REVISOR Y AUTORIZADO PRESIDENTE DE OBRA ING. MIGUEL ROLDAN ZARATE



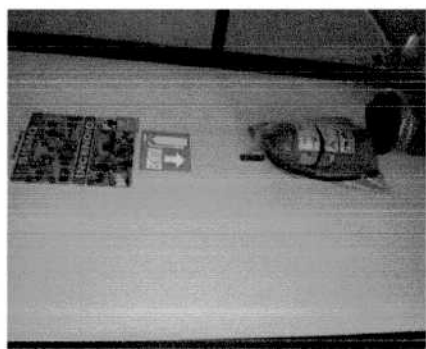

PORTFOTOGRAFICO O PRESENTAR ANEXO LA ESTIMACION

00047

DESCRIPCION DEL CONCEPTO SUMINISTRO Y COLOCACION DE PORTACENICERO ESPEJO 6K POS	OBRA: CONSTRUCCION DEL EDIFICIO QUE ALBERGARA A LA UNIDAD ESPECIALIZADA EN LA INVESTIGACION Y COMBATE AL DELITO DE NARCOTRAFICO (COES)	
CONTRATO No. PD/SECODUVI/16/16 PERIODO DE CONTRATO: 16 DE JULIO DE 2016 AL 23 DE SEPTIEMBRE DE 2016	CONVENIO DIFERIMIENTO PD/SECODUVI/16/A/16 PERIODO DE CONVENIO DEL 15 DE SEPTIEMBRE DE 2016 AL 23 DE NOVIEMBRE DE 2016 CONVENIO MODIFICATORIO PD/SECODUVI/16/B/16	HOJA 1 DE 1 FECHA DE 06 DE ENERO DE 2017
		OPERADO EJERCICIO 2015 PROGRAMA: FASP EL IMPORTE CONSIGNADO EN EL PRESENTE DOCUMENTO PUE CUBIERTO CON CARGO A LOS RECURSOS PUBLICOS FEDERALES OTORGADOS A TRAVES DEL FONDO DE APORTACIONES PARA LA SEGURIDAD PUBLICA DE LOS ESTADOS Y DEL DISTRITO FEDERAL.
		OPERADO EJERCICIO 2016 PROGRAMA: FASP EL IMPORTE CONSIGNADO EN EL PRESENTE DOCUMENTO PUE CUBIERTO CON CARGO A LOS RECURSOS PUBLICOS FEDERALES OTORGADOS A TRAVES DEL FONDO DE APORTACIONES PARA LA SEGURIDAD PUBLICA DE LOS ESTADOS Y DEL DISTRITO FEDERAL (FASP).
SUPERINTENDENTE ING. MARCO ANTONIO GARCIA VAZQUEZ		REVISOR Y AUTORIZADO RES. DE OBRA ING. MARCO ROLDAN ZARATE

REPORTE FOTOGRAFICO O PRESENTAR ANEXOS A LA ESTIMACION

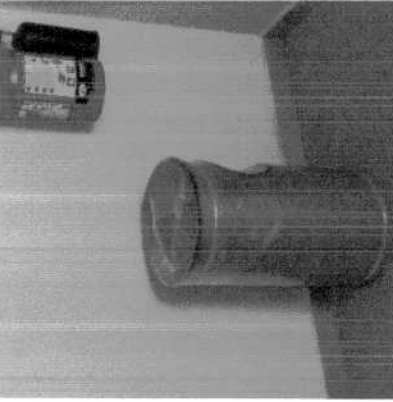
00046

<p>DESCRIPCION DEL CONCEPTO: 88 SUMINISTRO Y COLOCACION DE PORTACENICERO ESPEJO 4.5 CO2</p>	<p>OBRA: CONSTRUCCION DEL EDIFICIO QUE ALBERGARA A LA UNIDAD ESPECIALIZADA EN LA INVESTIGACION Y COMBATE AL DELITO DE NARCOTRAAFICO (COES)</p>	<p>CONTRATO No. PD/SECODUV/116/16 PERIODO DE CONTRATO: 16 DE JULIO DE 2016 AL 23 DE SEPTIEMBRE DE 2016</p>	<p>CONVENIO DIFERIMIENTO PD/SECODUV/116/A/16 PERIODO DE CONVENIO DEL 15 DE SEPTIEMBRE DE 2016 AL 23 DE NOVIEMBRE DE 2016 CONVENIO MODIFICATORIO PD/SECODUV/116/B/16 FECHA DE 02 DE ENERO DE 2017</p>	<p>HUJA DE DE A DE DE</p>	<p>OPERADO EJERCICIO 2015 PROGRAMA: FASP EL IMPORTE CONSIGNADO EN EL PRESENTE DOCUMENTO FUERTE CUBIERTO CON CARGO A LOS RECURSOS PUBLICOS FEDERALES OTORGADOS ATRAVEZ DEL FONDO DE APORTACIONES PARA LA SEGURIDAD PUBLICA DE LOS ESTADOS Y DEL DISTRITO FEDERAL</p>		<p>OPERADO EJERCICIO 2016 PROGRAMA: FASP EL IMPORTE CONSIGNADO EN EL PRESENTE DOCUMENTO FUE CUBIERTO CON CARGO A LOS RECURSOS PUBLICOS FEDERALES OTORGADOS A TRAVES DEL FONDO DE APORTACIONES PARA LA SEGURIDAD PUBLICA DE LOS ESTADOS Y EL DISTRITO FEDERAL (FASP).</p>				<p>REVISOR Y APROBADO PRESIDENTE DE OBRA ING. MIGUEL ROLDAN ZARATE</p>			<p>SUPERINTENDENTE ING. MARCO ANTONIO ROSALES</p>
--	--	---	---	---	---	---	--	--	---	--	--	--	--	--

APORTE FOTOGRAFICO O PRESENTAR ANEXOS A LA ESTIMACION

DESCRIPCION DEL CONCEPTO: SUMINISTRO E INSTALACION DE ALARMA DE 2 TONOS CON BATERIA DE R

OBRA: CONSTRUCCION DEL EDIFICIO QUE ALBERGARA A LA UNIDAD ESPECIALIZADA EN LA INVESTIGACION Y COMBATE AL DELITO DE NARCOTRAAFICO (COES)

CONTRATO No. PD/SECODUV/116/16 PERIODO DE CONVENIO DEL 15 DE SEPTIEMBRE DE 2016 AL 23 DE SEPTIEMBRE DE 2016 HOJA 1 DE 1
PERIODO DE CONVENIO DEL 15 DE SEPTIEMBRE DE 2016 AL 23 DE SEPTIEMBRE DE 2016
CONVENIO MODIFICATORIO PD/SECODUV/116/B/16 FECHA DE 06 DE ENERO DE 2017

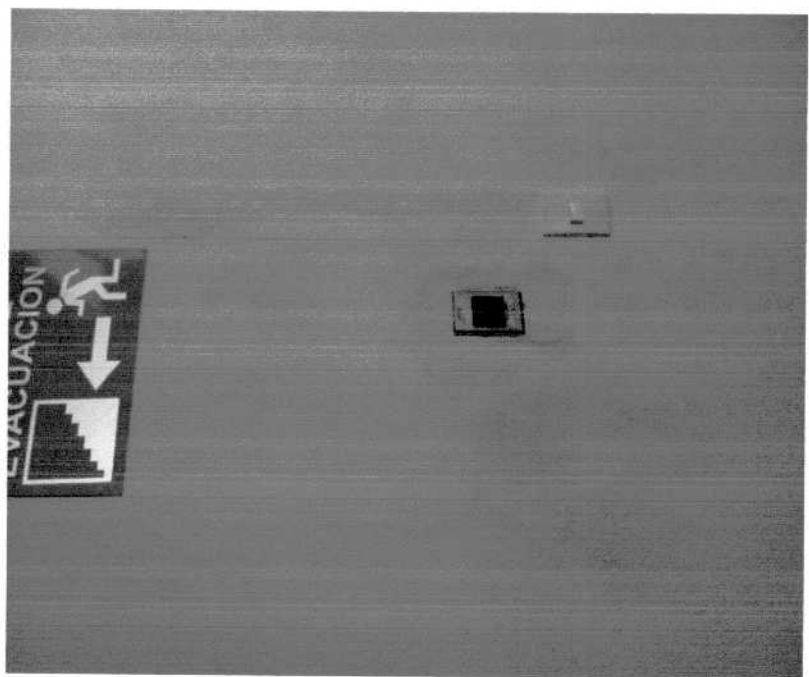

OPERADO EJERCICIO 2015 PROGRAMA: FASP
EL IMPORTE CONSIGNADO EN EL PRESENTE DOCUMENTO FUE CUBIERTO CON CARGO A LOS RECURSOS FUDUCOS FEDERALES OTORGADOS ATRAVEZ DEL FONDO DE APORTACIONES PARA LA SEGURIDAD PUBLICA DE LOS ESTADOS Y DEL DISTRITO FEDERAL

OPERADO EJERCICIO 2016 PROGRAMA: FASP
EL IMPORTE CONSIGNADO EN EL PRESENTE DOCUMENTO FUE CUBIERTO CON CARGO A LOS RECURSOS FUDUCOS FEDERALES OTORGADOS A TRAVES DEL FONDO DE APORTACIONES PARA LA SEGURIDAD PUBLICA DE LOS ESTADOS Y EL DISTRITO FEDERAL (FASP).

REVISOR Y APROBADO RESIDENTE DE OBRA
ING. MIGUEL ROLDAN ZARATE
SUPERINTENDENTE
ING. MARCO ANTONIO DE LA HAZQUEZ

REPORTE FOTOGRAFICO O PRESENTAR ANEXOS A LA ESTIMACION

DESCRIPCION DEL CONCEPTO: SUMINISTRO E INSTALACION DE DETECTOR DE HUMO 9V

OBRA: CONSTRUCCION DEL EDIFICIO QUE ALBERGARÁ A LA UNIDAD ESPECIALIZADA EN LA INVESTIGACION Y COMBATE AL DELITO DE NARCOTRAFICACION (COES)

CONTRATO No. PD/SECODUVI/116/16
 PERIODO DE CONTRATO: 16 DE JULIO DE 2016 AL 23 DE SEPTIEMBRE DE 2016

CONVENIO DIFERIMIENTO PD/SECODUVI/116/A/16
 PERIODO DE CONVENIO DEL 15 DE SEPTIEMBRE DE 2016 AL 23 DE SEPTIEMBRE DE 2016
 CONVENIO MODIFICATORIO PD/SECODUVI/116/B/16
 FECHA DE 06 DE ENERO DE 2017

HOJA 1 DE 1

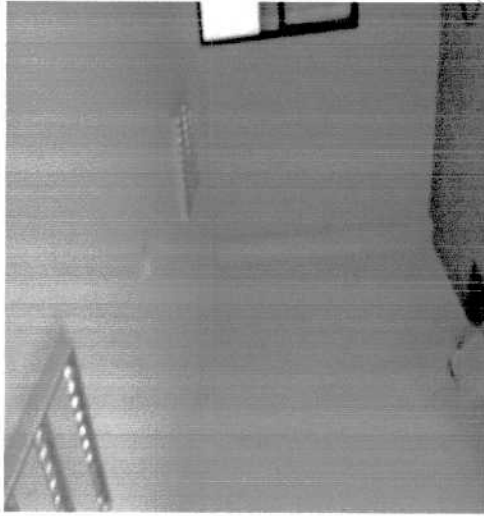
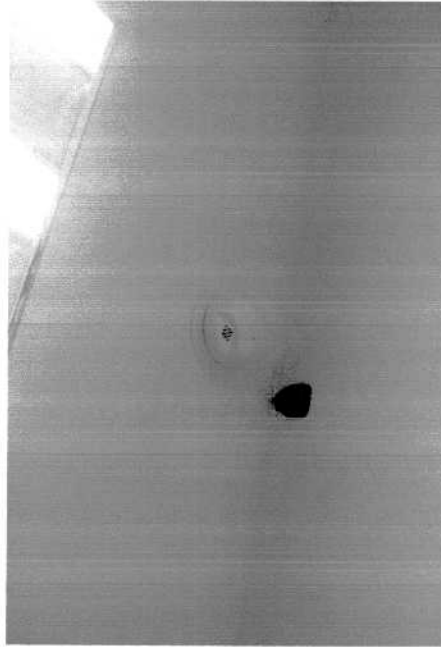
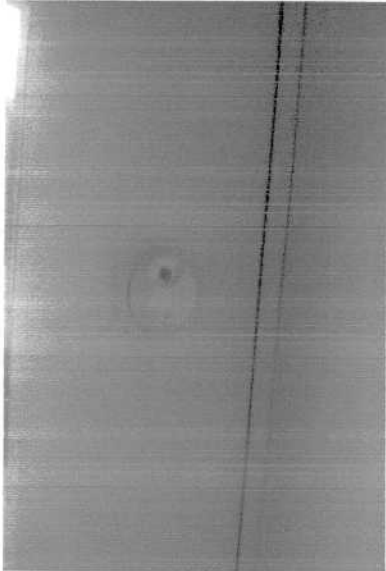
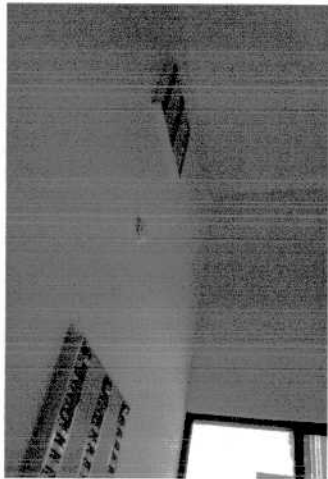

OPERADO
 EJERCICIO 2016
 PROGRAMA: FASP
 EL IMPORTE CONSIGNADO EN EL PRESENTE DOCUMENTO FUE CUBIERTO CON CARGO A LOS RECURSOS PUBLICOS OTORGADOS A TRAVES DEL FONDO DE APORTACIONES PARA LA SEGURIDAD PUBLICA DE LOS ESTADOS Y DEL DISTRITO FEDERAL

OPERADO
 EJERCICIO 2016
 PROGRAMA: FASP
 EL IMPORTE CONSIGNADO EN EL PRESENTE DOCUMENTO FUE CUBIERTO CON CARGO A LOS RECURSOS PUBLICOS OTORGADOS A TRAVES DEL FONDO DE APORTACIONES PARA LA SEGURIDAD PUBLICA DE LOS ESTADOS Y DEL DISTRITO FEDERAL (FASP)

00044

REVISOR Y AUTORIZADO
 RESIDENTE DE OBRA
 ING. MIGUEL ROLDAN ZARATE

SUPERINTENDENTE
 ING. MARCO ANTONIO GARCIA SUAREZ

REPORTE FOTOGRAFICO O PRESENTAR ANEXOS A LA ESTIMACION

DESCRIPCION DEL CONCEPTO CLAVE: 93
 SUMINISTRO Y COLOCACION DE SENALETICA DE NOMENCLATURA DE ESPACIOS

OBRA: CONSTRUCCION DEL EDIFICIO QUE ALBERGARÁ A LA UNIDAD ESPECIALIZADA EN LA INVESTIGACION Y COMBATE AL DELITO DE NARCOTRAFICO (COES)

CONTRATO No. PD/SECODUVI/16/16
 PERIODO DE CONTRATO: 16 DE JULIO DE 2016 AL 23 DE SEPTIEMBRE DE 2016
 CONVENIO DIFERIMIENTO PD/SECODUVI/16/A/16 HOJA 1 DE 1
 PERIODO DE CONVENIO DEL 15 DE SEPTIEMBRE DE 2016 AL 23 DE SEPTIEMBRE DE 2016
 CONVENIO MODIFICATORIO PD/SECODUVI/16/B/16 FECHA DE 06 DE ENERO DE 2017

OPERADO EJERCICIO 2015
 PROGRAMA: FASP
 EL IMPORTE CONSIGNADO EN EL PRESENTE DOCUMENTO PUE CUBRIERTY CON CARGO A LOS RECURSOS PUBLICOS FEDERALES OTORGADOS A TRAVEZ DEL FONDO DE APORTACIONES PARA LA SEGURIDAD PUBLICA DE LOS ESTADOS Y DEL DISTRITO FEDERAL.

OPERADO EJERCICIO 2016
 PROGRAMA: FASP
 EL IMPORTE CONSIGNADO EN EL PRESENTE DOCUMENTO PUE CUBRIERTO CON CARGO A LOS RECURSOS PUBLICOS FEDERALES OTORGADOS A TRAVES DEL FONDO DE APORTACIONES PARA LA SEGURIDAD PUBLICA DE LOS ESTADOS Y EL DISTRITO FEDERAL (FASP).

00043

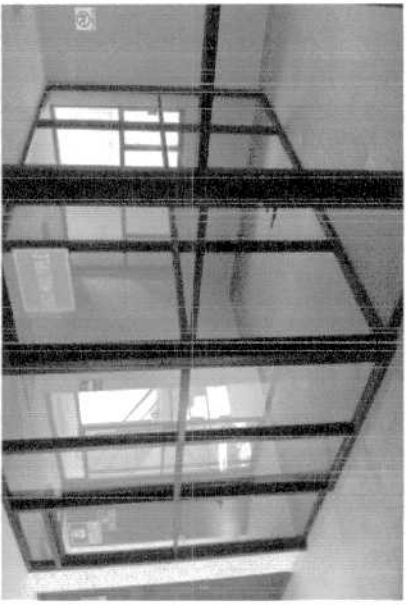
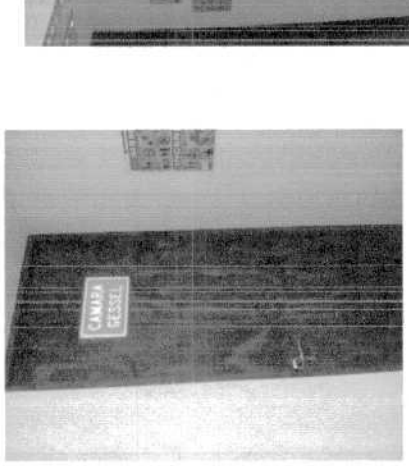
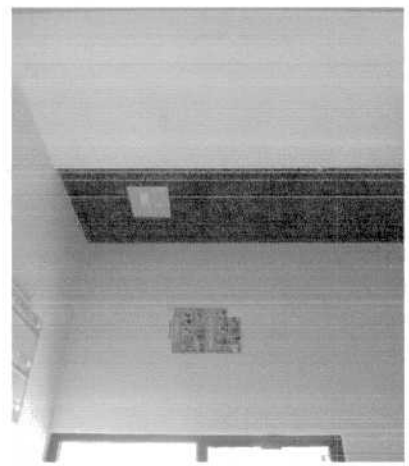
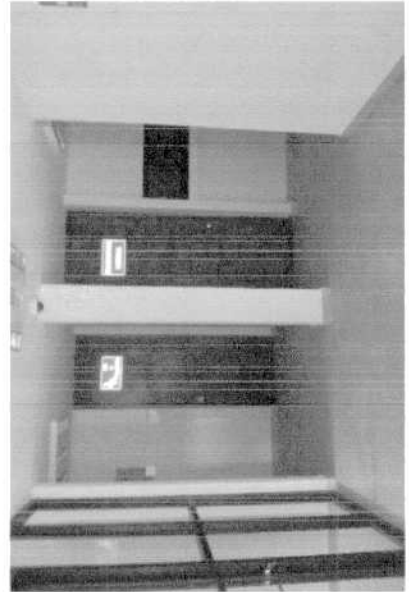

REVISOR Y AUTORIZADO
 RESIDENTE DE OBRA
 ING. JESUEL ROLDAN ZARATE

SUPERINTENDENTE
 ING. MARCO ANTONIO VAZQUEZ

● PORTE FOTOGRAFICO O PRESENTAR ANEXO ● LA ESTIMACION

DESCRIPCION DEL CONCEPTO: SUMINISTRO Y COLOCACION DE SENALETICA DE EMERGENCIA

OBRA: CONSTRUCCION DEL EDIFICIO QUE ALBERGARÁ A LA UNIDAD ESPECIALIZADA EN LA INVESTIGACION Y COMBATE AL DELITO DE NARCOTRAAFICO (COES)

CONTRATO No. PD/SECODUVI/16/16
 PERIODO DE CONTRATO: 16 DE JULIO DE 2016 AL 23 DE SEPTIEMBRE DE 2016
 HOJA 1 DE 1
 CONVENIO DIFERIMIENTO PD/SECODUVI/16/A/16
 PERIODO DE CONVENIO DEL 15 DE SEPTIEMBRE DE 2016 AL 23 DE SEPTIEMBRE DE 2016
 CONVENIO MODIFICATORIO PD/SECODUVI/16/B/16
 FECHA DE 06 DE ENERO DE 2017

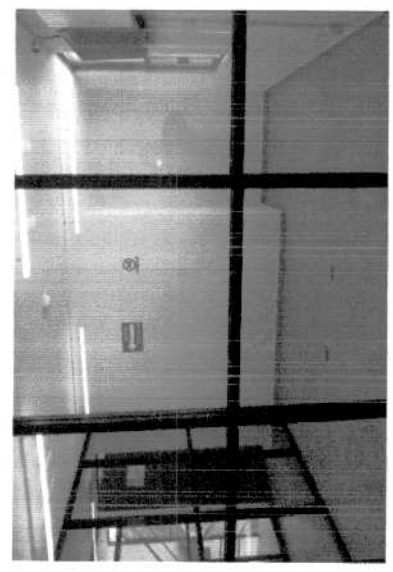
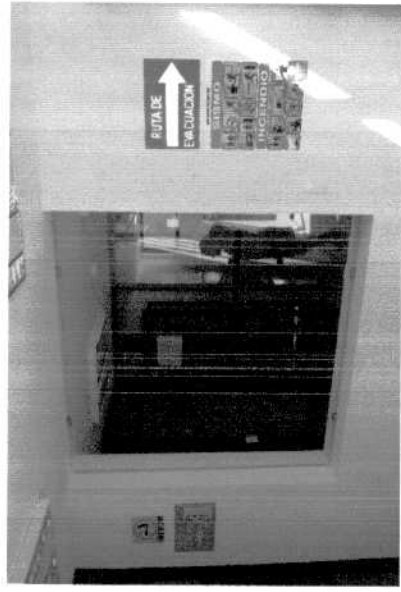

OPERADO EJERCICIO 2015 PROGRAMA: FASP
 EL IMPORTE CONSIGNADO EN EL PRESENTE DOCUMENTO FUE CUBIERTO CON CARGO A LOS RECURSOS PUBLICOS FEDERALES OTORGADOS A TRAVES DEL FONDO DE APORTACIONES PARA LA SEGURIDAD PUBLICA DE LOS ESTADOS Y DEL DISTRITO FEDERAL

OPERADO EJERCICIO 2016 PROGRAMA: FASP
 EL IMPORTE CONSIGNADO EN EL PRESENTE DOCUMENTO FUE CUBIERTO CON CARGO A LOS RECURSOS PUBLICOS FEDERALES OTORGADOS A TRAVES DEL FONDO DE APORTACIONES PARA LA SEGURIDAD PUBLICA DE LOS ESTADOS Y EL DISTRITO FEDERAL (FASP).

00042

REVISOR Y AUTORIZADO
 RESIDENTE DE OBRA
 ING. MIGUEL ROLDAN ZARATE

SUPERINTENDENTE
 ING. MARGARITA VESTER ZIZOUR

REPORTE FOTOGRAFICO O PRESENTAR ANEXOS PARA ESTIMACION

00041

DESCRIPCION DEL CONCEPTO SUMINISTRO Y COLOCACION DE SEÑALÉTICA DE RUTA DE ESCALERAS	OBRA: CONSTRUCCION DEL EDIFICIO QUE ALBERGARÁ A LA UNIDAD ESPECIALIZADA EN LA INVESTIGACION Y COMBATE AL DELITO DE NARCOTRAAFICO (COES)	HOJA 1 DE 1
CONTRATO No. PD/SECODUVI/116/16 PERIODO DE CONTRATO: 16 DE JULIO DE 2016 AL 23 DE SEPTIEMBRE DE 2016	CONVENIO DIFERIMIENTO PD/SECODUVI/116/A/16 PERIODO DE CONVENIO DEL 15 DE SEPTIEMBRE DE 2016 AL 23 DE NOVIEMBRE DE 2016 CONVENIO MODIFICATORIO PD/SECODUVI/116/B/16 FECHA DE 06 DE ENERO DE 2017	HOJA 1 DE 1 PERIODO DE CONVENIO DEL 15 DE SEPTIEMBRE DE 2016 AL 23 DE NOVIEMBRE DE 2016 CONVENIO MODIFICATORIO PD/SECODUVI/116/B/16 FECHA DE 06 DE ENERO DE 2017
<div style="display: flex; justify-content: space-around;"> <div data-bbox="402 1228 792 1806"> </div> <div data-bbox="402 483 792 1018"> </div> </div> <div style="display: flex; justify-content: space-around; margin-top: 20px;"> <div data-bbox="831 913 1258 1339"> </div> <div data-bbox="734 520 1279 808"> <p style="text-align: center;">OPERADO EJERCICIO 2015 PROGRAMA: FASP EL IMPORTE CONSIGNADO EN EL PRESENTE DOCUMENTO FUE CUBIERTO CON CARGO A LOS RECURSOS PUBLICOS OTORGADOS A TRAVES DEL FONDO DE APORTACIONES PARA LA SEGURIDAD PUBLICA DE LOS ESTADOS Y DEL DISTRITO FEDERAL.</p> </div> </div> <div style="display: flex; justify-content: space-around; margin-top: 20px;"> <div data-bbox="451 199 938 445"> <p style="text-align: center;">OPERADO EJERCICIO 2016 PROGRAMA: FASP EL IMPORTE CONSIGNADO EN EL PRESENTE DOCUMENTO FUE CUBIERTO CON CARGO A LOS RECURSOS PUBLICOS OTORGADOS A TRAVES DEL FONDO DE APORTACIONES PARA LA SEGURIDAD PUBLICA DE LOS ESTADOS Y EL DISTRITO FEDERAL (FASPE).</p> </div> </div>		
SUPERINTENDENTE ING. MARCO ANTONIO GARCIA VAZQUEZ		REVISO Y AUTORIZA PRESIDENTE DE OBRA ING. MIGUEL FOLDAN ZARATE

REPORTE FOTOGRAFICO O PRESENTAR ANEXOS PARA ESTIMACION

00040

DESCRIPCION DEL CONCEPTO	CLAVE:	96
SUMINISTRO Y COLOCACION DE SENALETICA DE EXTINTOR		
OBRAS: CONSTRUCCION DEL EDIFICIO QUE ALBERGARA A LA UNIDAD ESPECIALIZADA EN LA INVESTIGACION Y COMBATE AL DELITO DE NARCOTRAAFICO (COES)		
CONTRATO No. PD/SECODUVI/116/16	HOJA	1 DE 1
PERIODO DE CONTRATO: 16 DE JULIO DE 2016 AL 23 DE SEPTIEMBRE DE 2016	CONVENIO DIFERIMIENTO	PD/SECODUVI/116/A/16
	PERIODO DE CONVENIO	DEL 15 DE SEPTIEMBRE DE 2016 AL 23 DE SEPTIEMBRE DE 2016
	CONVENIO MODIFICATORIO	PD/SECODUVI/116/B/16
	FECHA DE	06 DE ENERO DE 2017

OPERADO EJERCICIO 2016
PROGRAMA: FASP
EL IMPORTE CONSIGNADO EN EL PRESENTE DOCUMENTO FUE CUBIERTO CON CARGO A LOS RECURSOS PUBLICOS FEDERALES OTORGADOS A TRAVES DEL FONDO DE APORTACIONES PARA LA SEGURIDAD PUBLICA DE LOS ESTADOS Y EL DISTRITO FEDERAL (FASP).

OPERADO EJERCICIO 2015
PROGRAMA: FASP
EL IMPORTE CONSIGNADO EN EL PRESENTE DOCUMENTO FUE CUBIERTO CON CARGO A LOS RECURSOS PUBLICOS FEDERALES OTORGADOS ATRAVES DEL FONDO DE APORTACIONES PARA LA SEGURIDAD PUBLICA DE LOS ESTADOS Y DEL DISTRITO FEDERAL.

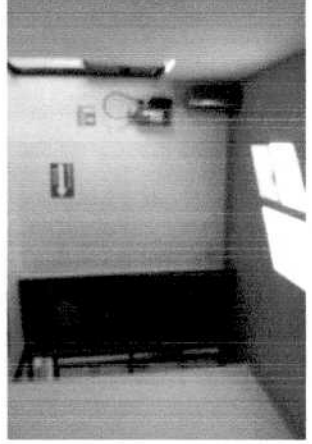
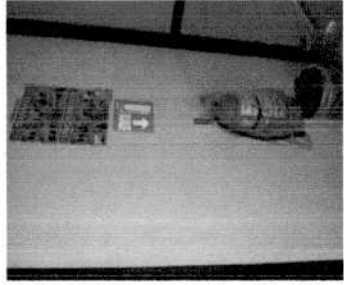
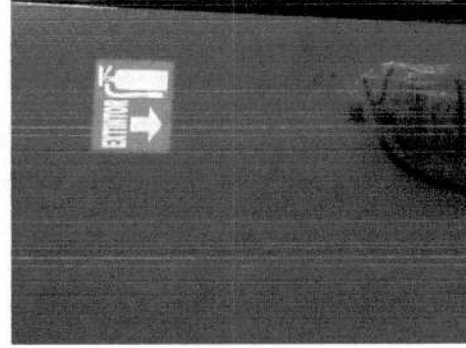
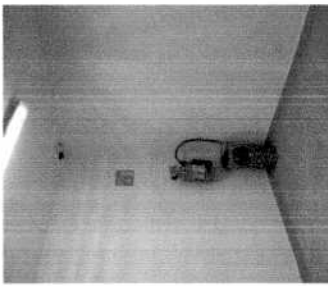

SUPERINTENDENTE ING. MARCO ANTONIO MARTINEZ AZQUEZ	REVISO Y AUTORIZO RESIDENTE DE OBRA ING. MIGUEL ROLDAN ZARATE
---	---

REPORTE FOTOGRAFICO O PRESENTAR ANEXOS PARA ESTIMACION

DESCRIPCION DEL CONCEPTO CLAVE: 97
SUMINISTRO Y COLOCACION DE SENALETICA DE SANITARIOS
HOMBRES / MUJERES

OBRA: CONSTRUCCION DEL EDIFICIO QUE ALBERGARÁ A LA
UNIDAD ESPECIALIZADA EN LA INVESTIGACION Y COMBATE
AL DELITO DE NARCOTRAAFICO (COES)

CONTRATO No. PD/SECODUVI/16/16

PERIODO DE CONTRATO: 16 DE JULIO DE 2016 AL 23 DE SEPTIEMBRE DE 2016

CONVENIO DIFERIMIENTO PD/SECODUVI/16/A/16

PERIODO DE CONVENIO DEL 15 DE SEPTIEMBRE DE 2016 AL 23 DE NOVIEMBRE DE 2016

HOJA 1 DE 1

CONVENIO MODIFICATORIO PD/SECODUVI/16/B/16
FECHA DE 06 DE ENERO DE 2017

OPERADO
EJERCICIO 2015
PROGRAMA: FASP
EL IMPORTE CONSIGNADO EN EL PRESENTE DOCUMENTO
FUE CUBIERTO CON CARGO A LOS RECURSOS PUBLICOS
FEDERALES OTORGADOS A TRAVES DEL FONDO DE
APORTACIONES PARA LA SEGURIDAD PUBLICA DE LOS
ESTADOS Y DEL DISTRITO FEDERAL

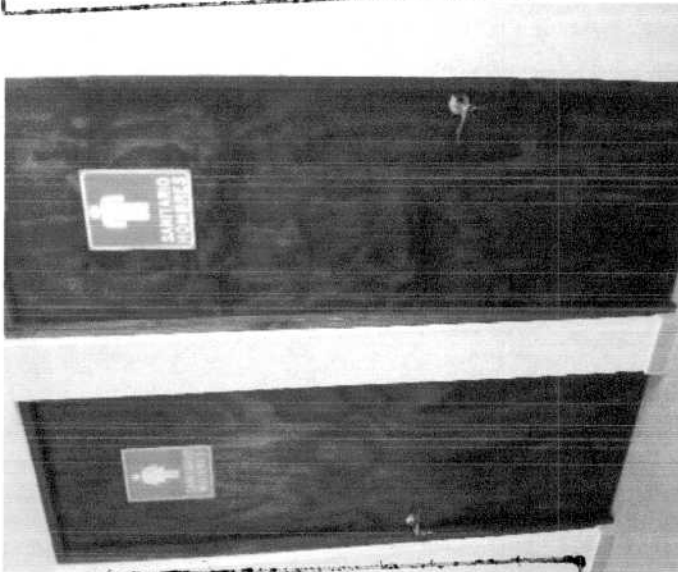

OPERADO
EJERCICIO 2016
PROGRAMA: FASP
EL IMPORTE CONSIGNADO EN EL PRESENTE
DOCUMENTO FUE CUBIERTO CON CARGO A LOS
RECURSOS PUBLICOS FEDERALES OTORGADOS A
TRAVES DEL FONDO DE APORTACIONES PARA LA
SEGURIDAD PUBLICA DE LOS ESTADOS Y EL
DISTRITO FEDERAL (FASP).

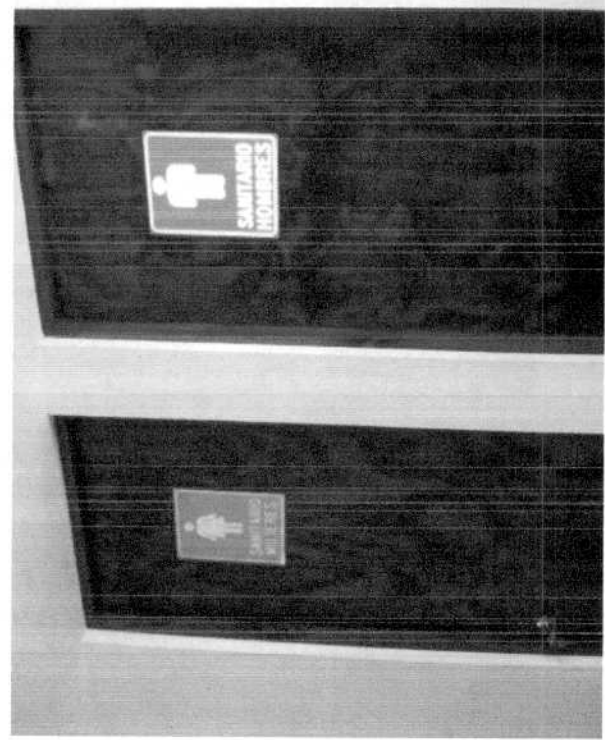

REVISOR Y AUTORIZADO
RESIDENTE DE OBRA
ING. MIGUEL ROLDAN ZARATE

SUPERINTENDENTE
ING. MARGO ANTONIO ORTIZ VAZQUEZ

REPORTE FOTOGRAFICO O PRESENTAR ANEXOS PARA ESTIMACION

DESCRIPCION DEL CONCEPTO CLAVE: 98
SUMINISTRO Y COLOCACION DE SENALETICA DE SISMO E INCENDIO DE ACRILICO

OBRA: CONSTRUCCION DEL EDIFICIO QUE ALBERGARÁ A LA UNIDAD ESPECIALIZADA EN LA INVESTIGACION Y COMBATE AL DELITO DE NARCOTRAFICO (COES)

CONTRATO No. PD/SECODUVI/16/16
PERIODO DE CONTRATO: 16 DE JULIO DE 2016 AL 23 DE SEPTIEMBRE DE 2016

CONVENIO DIFERIMIENTO PD/SECODUVI/16/A/16
PERIODO DE CONVENIO DEL 15 DE SEPTIEMBRE DE 2016 AL 23 DE SEPTIEMBRE DE 2016
CONVENIO MODIFICATORIO PD/SECODUVI/16/B/16
FECHA DE 06 DE ENERO DE 2017

HOJA 1 DE 1
NOVIEMBRE DE 2016
06 DE ENERO DE 2017

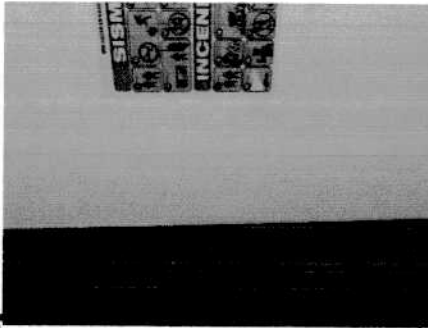
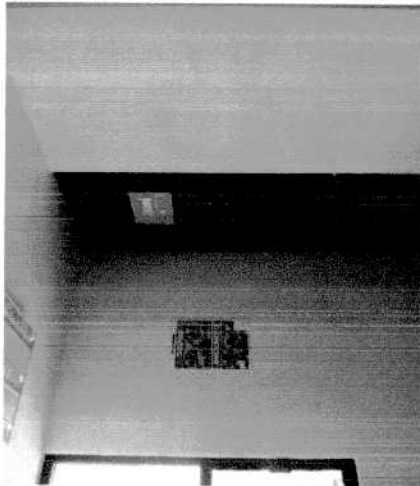

OPERADO EJERCICIO 2015
PROGRAMA: FASP
EL IMPORTE CONSIGNADO EN EL PRESENTE DOCUMENTO FUE CUBIERTO CON CARGO A LOS RECURSOS PUBLICOS FEDERALES OTORGADOS A TRAVES DEL FONDO DE APORTACIONES PARA LA SEGURIDAD PUBLICA DE LOS ESTADOS Y DEL DISTRITO FEDERAL

OPERADO EJERCICIO 2016
PROGRAMA: FASP
EL IMPORTE CONSIGNADO EN EL PRESENTE DOCUMENTO FUE CUBIERTO CON CARGO A LOS RECURSOS PUBLICOS FEDERALES OTORGADOS A TRAVES DEL FONDO DE APORTACIONES PARA LA SEGURIDAD PUBLICA DE LOS ESTADOS Y EL DISTRITO FEDERAL (FASP).



SUPERINTENDENTE
ING. MARCO ANTONIO ORTIZ VAZQUEZ

REVISO Y AUTORIZA
PRESIDENTE DE OBRA
ING. MIGUEL ROLDAN ZARATE

FINIQUITO

00037

CONTRATISTA:

ORIENTAL SUCOCO, S.A. DE C.V.

CUADRO ANEXO 1
DEL FINIQUITO DE
CONTRATO

CONTRATO N°

PD/SECODUVI/116/16

OBRA:

**CONSTRUCCIÓN DEL EDIFICIO QUE ALBERGARÁ A LA UNIDAD ESPECIALIZADA EN LA
INVESTIGACIÓN Y COMBATE AL NARCOTRAFFICO (COES)**

OPERADO
EJERCICIO 2016
PROGRAMA: FASP
EL IMPORTE CONSIGNADO EN EL PRESUPUESTO
DOCUMENTO FUE CUBIERTO CON CARGO A LOS
RECURSOS PUBLICOS FEDERALES OTORGADOS A
TRAVÉS DEL FONDO DE APORTACIONES PARA LA
SEGURIDAD PÚBLICA DE LOS ESTADOS Y DEL
DISTRITO FEDERAL (FASP).
CONCEPTO

PRESUPUESTO CONTRATADO

**VOLUMENES
ADICIONALES
AL DE CATALOGO**

CLAVE	CONCEPTO	UNIDAD	CANTIDAD	IMPORTE	CANTIDAD	IMPORTE
2	DESARME Y CORTE DE ARBOL DE 3.00 MTRS. DE ALTURA, INCLUYE ACARREO DE MATERIALES EN CARRETILLA A 40 MTS.	PZA	25.00	\$ 24,853.50	22.00	\$21,871.08
4	DEMOLICION A MANO DE CONCRETO SIMPLE EN FIRMES, PISOS Y BANQUETAS	M3	1.10	\$ 334.37	0.88	\$267.49
5	ACARREO HORIZONTAL SIN PENDIENTE, DE TIERRA, ARENA, GRAVA, CASCAJO, MATERIAL SOBRENTE DE LA EXCAVACION, ETC., EN CARRETILLA DE 3.5 FT3, A LA PRIMERA ESTACION 20.00 M. INCLUYE CARGA Y DESCARGA DEL MATERIAL	M3	74.90	\$ 1,849.28	35.69	\$881.19
6	ACARREO EN CAMION DE MATERIAL MIXTO. PRIMER KILOMETRO, CARGA MECANICA	M3	74.90	\$ 2,203.56	35.69	\$1,050.00
7	ACARREO EN CAMION DE MATERIAL MIXTO. KILOMETRO SUBSECUENTE, ZONA SUB-URBANA	M3/KM	749.40	\$ 5,200.84	135.64	\$941.34
10	RELLENO Y SUMINISTRO DE MATERIAL DE BANCO (TEPETATE) EN BASE PARA FIRMES, CEPAS O EN OTROS AREAS EN CAPAS DE 20 CMS CON PISON DE MANO, HUMEDENCIENDO EL MATERIAL PARA HOMOGENEIZACION, INCLUYE: MATERIALES, EQUIPO, HERRAMIENTA, MANO DE OBRA, ACARREOS DENTRO Y FUERA DE LA OBRA Y DESPERDICIOS, MATERIAL MEDIDO EN SITIO	M3	50.60	\$ 12,673.78	9.37	\$2,346.90
21	COLUMNA C1 DE CONCRETO FC=250 KG/CM2 DE 30X30 ARM. CON 8 V. # 6 Y E # 3 @12CM, CIMBRADO CON MADERA DE PINO DE TERCERA INCLUYE TRASLAPES DE VARILLA MAT. HERRAMIENTA Y TODO LO NECESARIO PARA SU CORRECTA EJECUCION.	M	8.40	\$ 7,616.62	2.81	\$2,547.94
23	COLUMNA C 3 DE CONCRETO FC= 250 KG/CM2 DE 25X5 ARM. CON 6 V. # 4 Y E # 3 @15 CIMBRADO CON MADERA DE PINO DE TERCERA INCLUYE TRASLAPES DE VARILLA MAT. HERRAMIENTA Y TODO LO NECESARIO PARA SU CORRECTA EJECUCION	M	16.90	\$ 11,462.09	1.60	\$1,085.17

OPERADO
EJERCICIO 2015
PROGRAMA: FASP
EL IMPORTE CONSIGNADO EN EL PRESUPUESTO
FUE CUBIERTO CON CARGO A LOS RECURSOS PUBLICOS
FEDERALES OTORGADOS A TRAVÉS DEL FONDO DE
APORTACIONES PARA LA SEGURIDAD PÚBLICA DE LOS
ESTADOS Y DEL DISTRITO FEDERAL

Superintendente de Obra:

C. ING. MARCO ANTONIO ORTIZ VAZQUEZ

Residente de Obra:

ING. MIGUEL ROLDAN ZARATE

FINIQUITO

00036

CONTRATISTA:

ORIENTAL SUCOCO, S.A. DE C.V.

CUADRO ANEXO 1
DEL FINIQUITO DE
CONTRATO

CONTRATO N°

PD/SECODUVI/116/16

OBRA:

CONSTRUCCIÓN DEL EDIFICIO QUE ALBERGARÁ A LA UNIDAD ESPECIALIAZADA EN LA INVESTIGACIÓN Y COMBATE AL NARCOTRÁFICO (COES)

OPERADO
EJERCICIO 2016
PROGRAMA: FASP
PRESUPUESTO CONTRATADO

EL IMPORTE CONSIGNADO EN EL PRESENTE DOCUMENTO FUE CUBIERTO CON CARGO A LOS RECURSOS PUBLICOS FEDERALES OTORGADOS A TRAVES DEL FONDO DE APORTACIONES PARA LA SEGURIDAD PUBLICA DE LOS ESTADOS Y DEL DISTRITO FEDERAL

VOLUMENES ADICIONALES AL DE CATALOGO

CLAVE	CONCEPTO	UNIDAD	CANTIDAD	IMPORTE	CANTIDAD	IMPORTE
25	CASTILLO K2 O DALA DL-1 O CR-1 DE CONCRETO SECCION= 15 X 20 CM, CONCRETO F'C=250 KG/CM2-3/4", CIMBRA 2 CARAS, REFORZADO CON 4 VARILLAS R.N. DE #3" ESTRIBOS DE #2" A/C 12 CM	M	303.20	\$ 68,129.04	79.38	\$17,836.69
26	CASTILLO K-3 DE CONCRETO SECCION= 28 X 15 CM, CONCRETO F'C=250 KG/CM2-3/4", CIMBRA 3 CARAS REFORZADO CON 4 VARILLAS R.N. DE #3" ESTRIBOS DE #2" A/C 12 CM	M	28.10	\$ 8,052.90	5.62	\$1,610.58
29	DALA DL-2 O CERRAMIENTO CR-2 DE CONCRETO SECCION= 25 X 15 CM, CONCRETO F'C=250 KG/CM2-3/4" CIMBRA 3 CARAS REFORZADO CON 4 VARILLAS R.N. DE #3" ESTRIBOS DE #2" A/C 12 CM	M	16.50	\$ 4,172.69	23.28	\$5,887.28
30	CERRAMIENTO CR-4 DE CONCRETO SECCION= 25 X 20 CM, CONCRETO F'C=250 KG/CM2-3/4", CIMBRA 3 CARAS REFORZADO CON 4 VARILLAS R.N. DE #3" ESTRIBOS DE #2" A/C 12 CM	M	8.70	\$ 2,714.92	10.02	\$3,126.84
32	CERRAMIENTO CR-6, DE CONCRETO SECCION= 15 X 40CM, CONCRETO F'C=250 KG/CM2-3/4", CIMBRA 3 CARAS REFORZADO CON 6 VARILLAS R.N. DE #3" ESTRIBOS DE #2" A/C 15 CM	M	17.10	\$ 7,023.48	8.55	\$3,511.74
33	CIMBRA PARA ESTRUCTURA CON MADERA DE PINO DE 3A, ACABDO COMUN, INCLUYE CIMBRADO Y DESCIMBRADO.	M2	64.10	\$ 11,965.55	75.03	\$14,005.85
34	ACERO REFUERZO EN ESTRUCTURA (TRABES, RAMPA ESCALERA, CHAROLAS DE CONCRETO) DIAMERO #3F Y= 4200 KG/CM2 INCL. SUMINISTRO, HABILITADO, ARMADO, TRASLAPES, GANCHOS, SILLETAS Y DESPERDICIO.	KG	497.60	\$ 10,534.19	236.31	\$5,002.68
35	ACERO REFUERZO EN ESTRUCT. DIAMETRO #4 F'Y=4200KG/CM2, INCL.SUMINISTRO,HABILITADO,ARMADO, TRASLAPES, GANCHOS, SILLETAS Y DESPERDICIO.	KG	251.30	\$ 5,269.76	119.35	\$2,502.77

Superintendente de Obra:

C. ING. MARCO ANTONIO ORTIZ VÁZQUEZ

OPERADO
EJERCICIO 2016
PROGRAMA: FASP
EL IMPORTE CONSIGNADO EN EL PRESENTE DOCUMENTO FUE CUBIERTO CON CARGO A LOS RECURSOS PUBLICOS FEDERALES OTORGADOS ATRAVES DEL FONDO DE APORTACIONES PARA LA SEGURIDAD PUBLICA DE LOS ESTADOS Y DEL DISTRITO FEDERAL

Residente de Obra:

ING. MIGUEL ROLDAN ZARATE

FINIQUITO

00035

CONTRATISTA:

ORIENTAL SUCOCO, S.A. DE C.V.

CUADRO ANEXO 1
DEL FINIQUITO DE
CONTRATO

CONTRATO N°

PD/SECODUVI/116/16

OBRA:

CONSTRUCCIÓN DEL EDIFICIO QUE ALBERGARÁ A LA UNIDAD ESPECIALIAZADA EN LA INVESTIGACIÓN Y COMBATE AL NARCOMENUDEO (COES)

OPERADO
EJERCICIO 2016
PROGRAMA: FASP
EL IMPORTE CONSIGNADO EN EL PRESENTE DOCUMENTO FUE CUBIERTO CON CARGO A LOS RECURSOS PUBLICOS FEDERALES OTORGADOS A TRAVES DEL FONDO DE APORTACIONES PARA LA SEGURIDAD PUBLICA DE LOS ESTADOS Y EL DISTRITO FEDERAL

PRESUPUESTO CONTRATADO

VOLUMENES
ADICIONALES
AL DE CATALOGO

CLAVE	CONCEPTO	UNIDAD	CANTIDAD	IMPORTE	CANTIDAD	IMPORTE
36	ACERO REFUERZO EN ESTRUCTURA DIAMETRO #5 FY=4200KG/CM2 INCL. SUMINISTRO, HABILITADO, ARMADO, TRASLAPES, GANCHOS, SILLETAS Y DESPERDICIO.	KG	68.40	\$ 1,427.51	124.60	\$2,600.40
37	ACERO DE REFUERZO EN ESTRUCTURA DIAMETRO #6 FY=4200KG/CM2 INCL. SUMINISTRO, HABILITADO, ARMADO, TRASLAPES, GANCHOS, SILLETAS Y DESPERDICIO.	KG	36.70	\$ 762.63	28.31	\$588.28
43	LOSA DE VIGUETA Y BOVEDILLA, 20 CM.ESP. VIG. PRENT.T-12-5,CONC.F C=250 KG/CM2. ARM. C/MALLA 6-6/10-10, CAD. C/VAR. #4, ESTRIBOS #2 DEJANDO APARENTE TABLA DE PINO 3 DE 3/4" DE ESPESOR Y VIGA DE MADERA DE 9X20CM A 40CM	M2	155.70	\$ 157,996.58	17.38	\$17,636.36
44	ENTORTADO DE AZOTEA DE 5 CM. DE ESPESOR CON MORTERO CEMENTO-ARENA 1:6	M2	106.40	\$ 10,562.33	23.34	\$2,316.96
46	CHAFLAN DE 10 X 10 CM DE PEDACERIA DE LADRILLO Y MORTERO CEMENTO-ARENA 1:5	M	42.30	\$ 2,461.44	10.45	\$608.09
50	REPELLADO CON APLANADO FINO DE CEMENTO-CAL- ARENA PROP: 1:1:6. DE 2.5 CM DE ESPESOR PROM. PARA MUROS EXTERIORES E INTERIOR A PLOMO Y REGLA INCLUYE: MATERIALES, MORTERO, BOQUILLAS, PICADO DE CASTILLOS Y CADENAS, ANDAMIOS, ACARREOS, HERRAMIENTA, MANO DE OBRA Y RETIRO DE MATERIAL SOBRANTE FUERA DE LA OBRA.	M2	896.90	\$ 113,807.64	222.95	\$28,290.13
52	SUMINISTRO Y COLOCACIÓN DE PLAFOND DE DUROCK DE 12.7MM. COMPUESTO POR COLGANTES DE ALAMBRE GALV. # 12, CANALETAS DE CARGA DE 1 1/2" CAL. 22 LAM. NEGRA	M2	6.30	\$ 2,432.30	11.43	\$4,412.89
54	SUMINISTRO AGUA A TINACO CON TUBO DE COBRE "M"DE 25 MM.Y VALVULA DE COMPUERTA DE BRONCE DE 25 MM. INCL. Y TODO LO NECESARIO PARA SU BUEN FUNCIONAMIENTO	ML	15.30	\$ 19,429.32	33.00	\$41,906.37

OPERADO
EJERCICIO 2015
PROGRAMA: FASP
EL IMPORTE CONSIGNADO EN EL PRESENTE DOCUMENTO FUE CUBIERTO CON CARGO A LOS RECURSOS PUBLICOS FEDERALES OTORGADOS ATRAVES DEL FONDO DE APORTACIONES PARA LA SEGURIDAD PUBLICA DE LOS ESTADOS Y DEL DISTRITO FEDERAL

Superintendente de Obra:

C. ING. MARCO ANTONIO ORTÍZ VÁZQUEZ

Residente de Obra:

ING. MIGUEL ROLDAN ZARATE

FINIQUITO

00034

CONTRATISTA:

ORIENTAL SUCOCO, S.A. DE C.V.

CUADRO ANEXO 1
DEL FINIQUITO DE
CONTRATO

CONTRATO N°

PD/SECODUVI/116/16

OBRA:

CONSTRUCCIÓN DEL EDIFICIO QUE ALBERGARÁ A LA UNIDAD ESPECIALIAZADA EN LA INVESTIGACIÓN Y COMBATE AL NARCOTRAAFICANTE (COES)

EL IMPORTE CONSIGNADO EN EL PRESENTE DOCUMENTO FUE CUBIERTO CON CARGO A LOS RECURSOS PUBLICOS FEDERALES OTORGADOS A TRAVÉS DEL FONDO DE APORTACIONES PARA LA SEGURIDAD PUBLICA DE LOS ESTADOS Y EL DISTRITO FEDERAL.

PRESUPUESTO CONTRATADO

VOLUMENES ADICIONALES AL DE CATALOGO

CLAVE	CONCEPTO	UNIDAD	CANTIDAD	IMPORTE	CANTIDAD	IMPORTE
62	SUMINISTRO Y COLOCACION DE ACCESORIOS PARA BAÑO, DESPACHADOR DE JABON, DESPACHADOR DE PAPEL SECADO MANOS MC JOFEL O SIMILAR	PZA	5.00	\$ 8,784.70	2.00	\$3,513.88
63	SUMINISTRO E INSTALACION DE PORTARROLLO FUTURA MAXI BLANCO MARCA JOFEL MODELO AE58000 Y/O SIMILAR, INCLUYE ELEMENTOS DE FIJACION, MANO DE OBRA, HERRAMIENTA Y TODO LO NECESARIO PARA SU CORRECTA INSTALACION.	PZA	8.00	\$ 8,496.72	1.00	\$1,062.09
65	SUMINISTRO E INSTALACION DE TUBO P.V.C. SANITARIO CALIDAD REXOLIT PARA CEMENTAR DE 50 MM PARA CEMENTAR (INCLUYE PRUEBA HIDRAULICA).	M	12.50	\$ 669.00	6.35	\$339.85
69	SUMINISTRO E INSTALACION DE CODO SANITARIO CALIDAD REXOLIT DE 90 PARA CEMENTAR DE 100 MM BAJADA PLUVIAL	PZA	2.00	\$ 139.82	1.00	\$69.91
70	SUMINISTRO E INSTALACION DE TUBO P.V.C. SANITARIO CALIDAD REXOLIT PARA CEMENTAR DE 100 MM PARA CEMENTAR (INCLUYE PRUEBA HIDRAULICA).BAJADA PLUVIAL	M	8.50	\$ 848.05	15.00	\$1,496.55
73	SUMINISTRO Y APLICACION DE PINTURA VINILICA VINIMEX EN MUROS Y PLAFONES DE YESO, INCLUYE UNA MANO DE SELLADOR Y DOS MANOS DE PINTURA	M2	1,201.80	\$ 87,214.63	212.35	\$15,410.24
75	SUMINISTRO Y COLOCACIÓN DE AZULEJO DE 1a COLOR BEIGE DE 30x60 CM. MARCA VITROMEX O SIMILAR ASENTADO CON CEMENTO CREST O SIMILAR, INCLUYE: BOQUILLAS DE PLÁSTICO, JUNTEADO CON JUNTA CREST Y ADICREST MP PLUS O SIMILAR, MANO DE OBRA, ANDAMIOS, TNCE.	M2	112.70	\$ 28,288.83	13.00	\$3,263.13
81	SUMINISTRO Y COLOCACION DE CANCELERIA DE ALUMINIO ANODIZADO LINEA DE 3" EN PUERTAS Y VENTANAS INCLUYE: CRISTAL CLARO 6 MM VINIL PARA SUJETAR CRISTAL PASADOR DE GANCHO TAQUETES, TORNILLERÍA Y ESCUADRAS.	M2	149.70	\$ 289,275.79	24.00	\$46,376.88

Superintendente de Obra:
[Signature]
C. ING. MARCO ANTONIO ORTIZ VÁZQUEZ

OPERADO
EJERCICIO 2013
PROGRAMA. FASP
EL IMPORTE CONSIGNADO EN EL PRESENTE DOCUMENTO FUE CUBIERTO CON CARGO A LOS RECURSOS PUBLICOS FEDERALES OTORGADOS A TRAVÉS DEL FONDO DE APORTACIONES PARA LA SEGURIDAD PUBLICA DE LOS ESTADOS Y DEL DISTRITO FEDERAL.

Residente de Obra:
[Signature]
ING. MIGUEL ROLDAN ZARATE

FINIQUITO

00033

CONTRATISTA:

ORIENTAL SUCOCO, S.A. DE C.V.

CUADRO ANEXO 1
DEL FINIQUITO DE
CONTRATO

CONTRATO N°

PD/SECODUVI/116/16

OBRA:

CONSTRUCCIÓN DEL EDIFICIO QUE ALBERGARÁ A LA UNIDAD ESPECIALIAZADA EN LA INVESTIGACIÓN Y COMBATE AL NARCOMENUDEO (COES)

PRESUPUESTO CONTRATADO

CLAVE	CONCEPTO	UNIDAD	CANTIDAD	IMPORTE	VOLUMENES ADICIONALES AL DE CATALOGO	
					CANTIDAD	IMPORTE
82	SUMINISTRO Y COLOCACION DE CRISTAL TEMPLADO DE 9.5 MM DOBLE VISTA INCLUYE, BASTIDOR METALICO ANGULO 2",HERRAMIENTA, HERRAJES, MANO DE OBRA Y TODO LO NECESARIO PARA SU CORRECTA EJECUCION	M2	2.00	\$ 4,010.06	0.40	\$802.01
84	SUMINISTRO Y COLOCACION DE BARANDAL ELABORADO CON ACERO AL CARBON CED. 30. CON DIAMETRO DE 1" A 2" CON ACERO DE REFUERZO A BASE DE ANGULO DE 1 1/2" X 1 1/2". INCLUYE ANCLAJE, APLICACIÓN DE PINTURA AUTOMOTIVA	M	9.00	\$ 18,665.37	4.50	\$9,332.69
122	SUMINISTRO E INSTALACIÓN DE CONTRA Y MONITOR COMMON50 50 MM., INCLUYE: HERRAMIENTA Y TODO LO NECESARIO PARA SU CORRECTA EJECUCIÓN.	PZA	4.00	\$ 197.20	8.00	\$394.40
SUMA						\$264,896.65
IVA						\$42,383.46
TOTAL						\$307,280.12

OPERADO
EJERCICIO 2016
PROGRAMA: FASP
EL IMPORTE CONSIGNADO EN EL PRESENTE DOCUMENTO FUE CUBIERTO CON CARGO A LOS RECURSOS PUBLICOS FEDERALES OTORGADOS A TRAVÉS DEL FONDO DE APORTACIONES PARA LA SEGURIDAD PUBLICA DE LOS ESTADOS Y EL DISTRITO FEDERAL (FASPI).

OPERADO
EJERCICIO 2015
PROGRAMA: FASP
EL IMPORTE CONSIGNADO EN EL PRESENTE DOCUMENTO FUE CUBIERTO CON CARGO A LOS RECURSOS PUBLICOS FEDERALES OTORGADOS ATRAVEZ DEL FONDO DE APORTACIONES PARA LA SEGURIDAD PUBLICA DE LOS ESTADOS Y DEL DISTRITO FEDERAL

Superintendente de Obra:

C. ING. MARCO ANTONIO ORTÍZ VÁZQUEZ

Residente de Obra:

ING. MIGUEL ROLDAN ZARATE

FINIQUITO

00032

CONTRATISTA:
ORIENTAL SUCOCO, S.A. DE C.V.

CUADRO ANEXO 2
DEL FINIQUITO DE
CONTRATO

CONTRATO N°
PD/SECODUVI/116/16

OBRA:
CONSTRUCCIÓN DEL EDIFICIO QUE ALBERGARÁ A LA UNIDAD ESPECIALIAZADA EN LA INVESTIGACIÓN Y COMBATE AL NARCOMENUDEO (COES)

PRESUPUESTO CONTRATADO EJERCICIO 2016 PROGRAMA: FASP				CANTIDAD NO EJECUTADA DEL CATALOGO		
EL IMPORTE CONSIGNADO EN EL PRESENTE DOCUMENTO FUE CUBIERTO CON CARGO A LOS RECURSOS PUBLICOS FEDERALES OTORGADOS A TRAVES DEL FONDO DE APORTACIONES PARA LA SEGURIDAD PUBLICA DE LOS ESTADOS Y EL						
CLAVE	CONCEPTO	UNIDAD	CANTIDAD	IMPORTE	CANTIDAD	IMPORTE
●	EXCAVACION A MANO EN ZANJA, INCLUYE AFINE-DE TALUDES Y FONDO. MATERIAL COMUN SECO, CUALQUIER ZONA, PROFUNDIDAD DE 0.00 A 2.70 M	M3	106.70	\$ 13,176.38	25.48	\$3,146.53
11	COMPACTACION DE TERRENO NATURAL EN CAPAS DE 20 CMS. DE ESPESOR POR MEDIOS MECANICOS	M2	96.20	\$ 1,746.03	11.41	\$207.09
12	PLANTILLA DE CONCRETO SIMPLE F'C = 100 KG/CM2 DE 5 CM. DE ESPESOR, CON AGREGADO MÁXIMO DE 19 MM. INCLUYE: MATERIALES, FABRICACIÓN DEL CONCRETO, ACARREOS, EQUIPO, HERRAMIENTA, MANO DE OBRA Y DESPERDICIOS	M2	82.30	\$ 10,172.28	17.80	\$2,200.08
13	CIMIENOS DE MAMPOSTERIA DE PIEDRA BRASA ASENTADA CON MORTERO CEMENTO-ARENA 1:4	M3	34.30	\$ 35,762.90	4.63	\$4,827.47
● 14	CADENA DE DESPLANTE CD-1, INCLUYE CIMBRA Y DESCIMBRA SECCION=15 X 20 CM, CONCRETO F'C=200 KG/CM2-3/4", REFORZADA CON 4 VARILLAS R.N. DE 3/8" ESTRIBOS DE 1/4" A/C 30 CM.	M	71.50	\$ 16,053.90	9.38	\$2,106.09
15	CADENA DESPLANTE CD-2, INCLUYE CIMBRA Y DESCIMBRA SECCION=28 X 20 CM, CONCRETO F'C=200 KG/CM2-3/4", REFORZADA CON 4 VARILLAS R.N. DE 3/8" ESTRIBOS DE 1/4" A/C 30 CM.	M	11.50	\$ 3,969.57	4.25	\$1,467.02
22	COLUMNA C 2 DE CONCRETO FC= 250 KG/CM2 DE 30X30 ARM. CON 8 V. #5 Y E # 3 @12 CIMBRADO CON MADERA DE PINO DE TERCERA INCLUYE TRASLAPES DE VARILLA MAT. HERRAMIENTA Y TODO LO NECESARIO PARA SU CORRECTA EJECUCION	M	8.40	\$ 7,020.22	1.21	\$1,011.25

OPERADO
EJERCICIO 2015
PROGRAMA: FASP
EL IMPORTE CONSIGNADO EN EL PRESENTE DOCUMENTO FUE CUBIERTO CON CARGO A LOS RECURSOS PUBLICOS FEDERALES OTORGADOS A TRAVES DEL FONDO DE APORTACIONES PARA LA SEGURIDAD PUBLICA DE LOS ESTADOS Y DEL DISTRITO FEDERAL

Superintendente de Obra:

C. ING. MARCO ANTONIO ORTIZ WAZQUEZ

Residente de Obra:

ING. MIGUEL ROLDAN ZARATE

FINIQUITO

00031

CONTRATISTA:
ORIENTAL SUCOCO, S.A. DE C.V.

CUADRO ANEXO 2
DEL FINIQUITO DE
CONTRATO

CONTRATO N°
PD/SECODUVI/116/16

OBRA:
CONSTRUCCIÓN DEL EDIFICIO QUE ALBERGARÁ A LA UNIDAD ESPECIALIAZADA EN LA
INVESTIGACIÓN Y COMBATE AL NARCOMENUDEO (COES)

PRESUPUESTO CONTRATADO

**CANTIDAD NO
EJECUTADA DEL
CATALOGO**

PROGRAMA: FASP
DOCUMENTO FUE CUBIERTO EN EL PRESENTE
RECURSOS PUBLICOS FEDERALES OTORGADOS A
TRAVES DEL FONDO DE APORTACIONES PARA LA
SEGURIDAD PUBLICA DE LOS ESTADOS Y EL
DISTRITO FEDERAL

CLAVE	CONCEPTO	UNIDAD	CANTIDAD	IMPORTE	CANTIDAD	IMPORTE
	CASTILLO K-4 O DL-3 O CERRAMIENTO GR-3 DE CONCRETO SECCION= 30 X 15 CM, CONCRETO F'C=250 KG/CM2-3/4", CIMBRA 3 CARAS REFORZADO CON 4 VARILLAS R.N. DE #3" ESTRIBOS DE #2" A/C 12 CM	M	25.60	\$ 8,038.14	4.96	\$1,557.39
31	CERRAMIENTO CR-5 DE CONCRETO SECCION= 28 X 25 CM, CONCRETO F'C=250 KG/CM2-3/4", CIMBRA 3 CARAS REFORZADO CON 4 VARILLAS R.N. DE #3" ESTRIBOS DE #2" A/C 12 CM	M	24.00	\$ 8,359.20	7.80	\$2,716.74
38	CONCRETO F C=250 KG/CM2 HECHO EN OBRA, EN ESTRUCTURA T.M.A. 3/4" INCLUYE COLOCADO, VIBRADO Y CURADO.	M3	7.80	\$ 15,273.57	1.31	\$2,565.18
39	IMPERMEABILIZACION EN CIMENTACION, DALAS Y CONTRATRABES CON MICROLASTIC O SIMILAR	M2	168.10	\$ 38,789.08	104.97	\$24,221.83
40	MURO DE TABIQUE DE BARRO ROJO RECOCIDO DE 6 X12 X 24 CM EN 12 CM DE ESPESOR, ASENTADO CON MORTERO CEMENTO-ARENA 1:4 JUNTAS DE 1.5 CM ACABADO COMUN	M2	519.10	\$ 126,556.58	127.78	\$31,152.76
41	MURO TEJIDO DE TABIQUE DE BARRO ROJO RECOCIDO 26 CM DE ESPESOR, ASENTADO CON MORTERO CEMENTO-ARENA 1:4 JUNTAS DE 1.5 CM ACABADO COMUN	M2	51.60	\$ 34,667.46	4.26	\$2,862.08
42	LOSA DE VIGUETA Y BOVEDILLA, 25 CM.ESP.VIG.PRENT.T-12-5, CONC. F C=250 KG/CM2. ARM. C/MALLA 6-6/10-10, CAD. C/VAR. #4, ESTRIBOS #2 DEJANDO APARENTE TABLA DE PINO 3 DE 3/4" DE ESPESOR Y VIGA DE MADERA DE 9X20CM A 40CM	M2	89.10	\$ 102,680.62	0.65	\$749.07
45	ENLADRILLADO EN AZOTEA CON LADRILLO DE BARRO COMUN DE 1.5X24X24 CM ACABADO COMUN ASENTADO CON MORTERO CEMENTO-ARENA 1:5 INCLUYE ESCOBILLADO CON LECHADA CEMENTO GRIS- AGUA	M2	106.40	\$ 18,319.95	106.43	\$18,325.12

OPERADO
EJERCICIO 2015

PROGRAMA: FASP
EL IMPORTE CONSIGNADO EN EL PRESENTE DOCUMENTO
FUE CUBIERTO CON CARGO A LOS RECURSOS PUBLICOS
FEDERALES OTORGADOS ATRAVES DEL FONDO DE
APORTACIONES PARA LA SEGURIDAD PUBLICA DE LOS
ESTADOS Y DEL DISTRITO FEDERAL

Superintendente de Obra:
C. ING. MARCO ANTONIO ORTIZ VAZQUEZ

Residente de Obra:
ING. MIGUEL ROLDAN ZARATE

FINIQUITO

00030

CONTRATISTA:
ORIENTAL SUCOCO, S.A. DE C.V.

**CUADRO ANEXO 2
DEL FINIQUITO DE
CONTRATO**

CONTRATO N°
PD/SECODUVI/116/16

OBRA:
CONSTRUCCIÓN DEL EDIFICIO QUE ALBERGARÁ A LA UNIDAD ESPECIALIAZADA EN LA INVESTIGACIÓN Y COMBATE AL NARCOMENUDEO (COES)

PRESUPUESTO CONTRATADO

**CANTIDAD NO
EJECUTADA DEL
CATALOGO**

CLAVE	CONCEPTO	UNIDAD	CANTIDAD	IMPORTE	CANTIDAD	IMPORTE
47	BASE PARA TINACO DE TABIQUE ROJO RECOCIDO DE LA REGION DE 12 CM. DE ESPESOR, CON CADENAS DE DESPLANTE Y CASTILLOS LATERALES ARMADOS CON ARMEX 15X15-4 CM. F'C=200 KG/CM2, LOSA DE CONCRETO F'C= 200 KG/CM2 DE 10 CM. DE ESPESOR Y ARMADO DE VARILLA DE 3/8" @ 20 CM. EN AMBOS SENTIDOS. INCLUYE: ELEVACION, PICADO,, CHAFLAN, IMPERMEABILIZADO EN CHAFLAN, REPELLADO CON MORTERO CEMENTO-CAL-ARENA:1:4, ACARREO Y RETIRO DE MATERIAL SOBRANTE. DE 1.00 X 2.20 M/ 1.00 M DE ALTURA	PZA	1.00	\$ 4,463.88	1.00	\$4,463.88
48	FORJADO DE ESCALON DE CONCRETO F C= 200 KG/LM2 DE 17 X 30 CMS.,CON VARILLA DEL NO. 3 Y ESTRIBOS DEL NO.2, A CADA 15 CMS, COLADO EN EL LUGAR, HABILITADO, INCLUYE CIMBRA APARENTE.	M	70.00	\$ 19,538.40	22.04	\$6,151.80
	FIRME DE CONCRETO F'C= 150 kg/cm2, DE 0.10 mts. DE ESPESOR ACABADO PULIDO, INCLUYE: MALLA DE 6x6-10/10, CIMBRA, ACARREO A 0.20 mts. MÁXIMO, COMPACTADO, NIVELADO, MAESTREADO, REGLEADO Y TODO LO NECESARIO PARA SU CORRECTA EJECUCIÓN	M2	89.30	\$ 21,366.81	4.52	\$1,081.50
51	SUMINISTRO Y COLOCACION DE MURO DE DUROCK DE 10 CM. DE ESPESOR INCL. POSTES CANALETA DE CARGA DE 1 1/2" CALIBRE #22	M2	81.90	\$ 65,432.37	1.78	\$1,422.10
53	SUMINISTRO Y COLOCAION DE BOMBA SUMERGIBLE MC. BONASA DE 1 HP DE POTENCIA INCLUYE MATERIALES MANO DE OBRA Y TODO LO NECESARIO PARA SU CORRECTA EJECUCION.	PZA	1.00	\$ 5,909.73	1.00	\$5,909.73
66	SUMINISTRO E INSTALACION DE TUBO P.V.C. SANITARIO CALIDAD REXOLIT PARA CEMENTAR DE 100 MM PARA CEMENTAR (INCLUYE PRUEBA HIDRAULICA)	M	28.80	\$ 2,873.38	6.20	\$618.57

OPERADO EJERCICIO 2016 PROGRAMA: FASP
EL IMPORTE CONSIGNADO EN EL PRESENTE DOCUMENTO PUE CUBIERTO CON CARGO A LOS RECURSOS PUBLICOS FEDERALES OTORGADOS A TRAVÉS DEL FONDO DE APORTACIONES PARA LA SEGURIDAD PUBLICA DE LOS ESTADOS Y EL DISTRITO FEDERAL (FASPL)

Superintendente de Obra:
C. ING. MARCO ANTONIO ORTIZ VAZQUEZ

OPERADO EJERCICIO 2015 PROGRAMA: FASP
EL IMPORTE CONSIGNADO EN EL PRESENTE DOCUMENTO PUE CUBIERTO CON CARGO A LOS RECURSOS PUBLICOS FEDERALES OTORGADOS ATRAVEZ DEL FONDO DE APORTACIONES PARA LA SEGURIDAD PUBLICA DE LOS ESTADOS Y DEL DISTRITO FEDERAL

Residente de Obra:
ING. MIGUEL ROLDAN ZARATE

FINIQUITO

00029

CONTRATISTA:

ORIENTAL SUCOCO, S.A. DE C.V.

**CUADRO ANEXO 2
DEL FINIQUITO DE
CONTRATO**

CONTRATO N°

PD/SECODUVI/116/16

OBRA:

**CONSTRUCCIÓN DEL EDIFICIO QUE ALBERGARÁ A LA UNIDAD ESPECIALIAZADA EN LA
INVESTIGACIÓN Y COMBATE AL NARCOMENUDEO (COES)**

PRESUPUESTO CONTRATADO

**CANTIDAD NO
EJECUTADA DEL
CATALOGO**

CLAVE	CONCEPTO	UNIDAD	CANTIDAD	IMPORTE	CANTIDAD	IMPORTE
●	SUMINISTRO E INSTALACION DE TUBO P.V.C. SANITARIO CALIDAD REXOLIT PARA CEMENTAR DE 150 MM PARA CEMENTAR (INCLUYE PRUEBA HIDRAULICA)	M	22.60	\$ 3,981.44	22.60	\$3,981.44
68	SUMINISTRO E INSTALACION DE COLADERAS CON CUPULA PARA AZOTEA PARA CONECTAR A TUBO DE 100 MM. MCA. HELVEX MOD. 444-X, INCLUYE TODO LO NECESARIO PARA SU CORRECTA COLOCACION	PZA	2.00	\$ 3,432.56	2.00	\$3,432.56
71	REGISTRO DE 0.40X0.60X0.80 M (INT) DE TABIQUE ROJO RECOCIDO EN 12 CM JUNTEADO CON MORTERO CEMENTO-ARENA 1:4 ACABADO PULIDO PLANTILLA DE CONCRETO F'C=150 KG/CM2	PZA	5.00	\$ 7,123.90	1.00	\$1,424.78
72	SUMINISTRO Y APLICACION YESO EN PLAFON A REGLA, INCLUYE TODO LO NECESARIO PARA SU CORRECTA EJECUCION	M2	304.90	\$ 51,887.88	304.89	\$51,886.18
●	SUMINISTRO Y COLOCACION DE PISO CERAMICO 40x40 CM INTERCERAMIC LINEA ECONOMICA JUNTA A HUESO, DE PRIMERA INCLUYE MATERIALES MANO DE OBRA Y TODO LO NECESARIO PARA SU COLOCACION	M2	315.70	\$ 108,897.56	7.47	\$2,576.70

OPERADO
EJERCICIO 2016
PROGRAMA: FASP
EL IMPORTE CONSIGNADO EN EL PRESENTE
DOCUMENTO PUEDE CUBIERTO CON CARGO A LOS
RECURSOS PUBLICOS FEDERALES OTORGADOS A
TRAVÉS DEL FONDO DE APORTACIONES PARA LA
SEGURIDAD PUBLICA DE LOS ESTADOS Y EL
DISTRITO FEDERAL (FASP).

OPERADO
EJERCICIO 2015
PROGRAMA: FASP
EL IMPORTE CONSIGNADO EN EL PRESENTE DOCUMENTO
PUEDE CUBIERTO CON CARGO A LOS RECURSOS PUBLICOS
FEDERALES OTORGADOS ATRAVEZ DEL FONDO DE
APORTACIONES PARA LA SEGURIDAD PUBLICA DE LOS
ESTADOS Y DEL DISTRITO FEDERAL

Superintendente de Obra:

C. ING. MARCO ANTONIO ORTIZ VAZQUEZ

Residente de Obra:

ING. MIGUEL ROLDAN ZARATE

FINIQUITO

00028

CONTRATISTA:
ORIENTAL SUCOCO, S.A. DE C.V.

**CUADRO ANEXO 2
DEL FINIQUITO DE
CONTRATO**

CONTRATO N°
PD/SECODUVI/116/16

OBRA:
CONSTRUCCIÓN DEL EDIFICIO QUE ALBERGARÁ A LA UNIDAD ESPECIALIAZADA EN LA INVESTIGACIÓN Y COMBATE AL NARCOMENUDEO (COES)

PRESUPUESTO CONTRATADO

**CANTIDAD NO
EJECUTADA DEL
CATALOGO**

CLAVE	CONCEPTO	UNIDAD	CANTIDAD	IMPORTE	CANTIDAD	IMPORTE
76	"SUMINISTRO Y COLOCACION DE SISTEMA IMPERMEABILIZANTE PREFABRICADO TIPO, A BASE DE UNIPLAS SBS 3.5 MM VG ROJO, APLICANDO UN PRIMARIO TAPA PORO ""IMPERPRIM S"" A RAZON DE .20LTS/M2. PREVIA LIMPIEZA DE LA SUPERFICIE, CALAFATEO DE GRIETAS Y FISURAS A BASE DE CEMENTO PLÁSTICO ""BITUPLASTIC AT"" Y COLOCACIÓN DEL SISTEMA PREFABRICADO CON ASFALTO MODIFICADO S.B.S CON UN 12% DE POLIMERO Y UNA FIBRA CENTRAL DE FIBRA DE VIDRIO DE 90 GRS./M2 CON UNA RESINA TERMOFUJA, EN 3.5 MM DE ESPESOR TOTAL ACABADO GRAVILLADO ROJO ADHERIDO POR MEDIO DE TERMOFUSIÓN CON SOPLETE DE GAS BUTANO EL SISTEMA TENDRÁ UN TRASLAPE DE 10 CM ENTRE LIENSO Y LIENSO Y LAS PUNTAS BIEN SELLADAS "	M2	114.90	\$ 25,341.20	1.68	\$370.52
			EJERCICIO 2016 PROGRAMA: FASP EL IMPORTE CONSIGNADO EN EL PRESENTE DOCUMENTO FUE CUBIERTO CON CARGO A LOS RECURSOS PUBLICOS FEDERALES OTORGADOS A TRAVÉS DEL FONDO DE APORTACIONES PARA LA SEGURIDAD PUBLICA DE LOS ESTADOS Y EL DISTRITO FEDERAL (FASP).			
			EJERCICIO 2015 PROGRAMA: FASP EL IMPORTE CONSIGNADO EN EL PRESENTE DOCUMENTO FUE CUBIERTO CON CARGO A LOS RECURSOS PUBLICOS FEDERALES OTORGADOS ATRAVÉS DEL FONDO DE APORTACIONES PARA LA SEGURIDAD PUBLICA DE LOS ESTADOS Y EL DISTRITO FEDERAL.			
	SUMINISTRO Y COLOCACION DE PUERTA P-2 DE 0.90x2.20 M, MARCO, CONTRA MARCO Y BASTIDOR DE MADERA DE PINO CALIDAD PRIMERA, ACABDO BARNIZ Y TINTA, INCLUYE HERRAJES, CHAPA Y CONTRACHAPA, Y TODO LO NECESARIO PARA SU CORRECTA EJECUCION.	PZA	10.00	\$ 47,841.50	5.00	\$23,920.75
78	SUMINISTRO Y COLOCACION DE PUERTA P-3 DE 0.80x2.20 M, MARCO, CONTRA MARCO Y BASTIDOR DE MADERA DE PINO CALIDAD PRIMERA, ACABDO BARNIZ Y TINTA, INCLUYE HERRAJES, CHAPA Y CONTRACHAPA, Y TODO LO NECESARIO PARA SU CORRECTA EJECUCION.	PZA	4.00	\$ 17,068.56	1.00	\$4,267.14
80	SUMINISTRO Y COLOCACION DE PUERTA P-5 DE 0.70x2.20 M, MARCO, CONTRA MARCO Y BASTIDOR DE MADERA DE PINO CALIDAD PRIMERA, ACABDO BARNIZ Y TINTA, INCLUYE HERRAJES, CHAPA Y CONTRACHAPA, Y TODO LO NECESARIO PARA SU CORRECTA EJECUCION.	PZA	6.00	\$ 21,665.64	2.00	\$7,221.88

Superintendente de Obra:

C. ING. MARCO ANTONIO ORTIZ SAIZQUEZ

Residente de Obra:

ING. MIGUEL ROLDAN ZARATE

FINIQUITO

00027

CONTRATISTA:
ORIENTAL SUCOCO, S.A. DE C.V.

**CUADRO ANEXO 2
DEL FINIQUITO DE
CONTRATO**

CONTRATO N°
PD/SECODUVI/116/16

OBRA:
CONSTRUCCIÓN DEL EDIFICIO QUE ALBERGARÁ A LA UNIDAD ESPECIALIAZADA EN LA INVESTIGACIÓN Y COMBATE AL NARCOTRÁFICO (COES)

PRESUPUESTO CONTRATADO

PROGRAMA: FASP
EL IMPORTE CONSIGNADO EN EL PRESENTE DOCUMENTO PUEDE CUBIERTO CON CARGO A LOS RECURSOS PUBLICOS FEDERALES OTORGADOS A TRAVÉS DEL FONDO DE APORTACIONES PARA LA SEGURIDAD PUBLICA DE LOS ESTADOS Y DEL DISTRITO FEDERAL

**CANTIDAD NO
EJECUTADA DEL
CATALOGO**

CLAVE	CONCEPTO	UNIDAD	CANTIDAD	IMPORTE	CANTIDAD	IMPORTE
●	SUMINISTRO Y COLOCACION DE DOMO DE 3.20x2.45 M, ELABORADO EN BASTIDOR DE ALUMINIO DE 5" Y POLICARBONATO 3 mm CELULAR EN DOMO ESCALERA INCLUYE PIJAS DE SUJECION A PREIL DE TABIQUE Y TODO LO NECESARIO PARA SU COLOCACION	PZA	1.00	\$ 12,492.25	1.00	\$12,492.25
85	SUMINISTRO Y COLOCACION DE EXTINTOR DE 4.5 K CO2	PZA	3.00	\$ 2,725.08	3.00	\$2,725.08
86	SUMINISTRO Y COLOCACION DE EXTINTOR DE 6 K PQS	PZA	6.00	\$ 6,507.24	6.00	\$6,507.24
87	SUMINISTRO Y COLOCACION DE PORTACENICERO ESPEJO 6K PQS	PZA	6.00	\$ 6,135.60	6.00	\$6,135.60
88	SUMINISTRO Y COLOCACION DE PORTACENICERO ESPEJO 4.5 CO2	PZA	3.00	\$ 2,548.68	3.00	\$2,548.68
89	SUMINISTRO E INSTALACION DE ALARMA DE 2 TONOS CON BATERIA DE R	PZA	1.00	\$ 2,416.07	1.00	\$2,416.07
●	SUMINISTRO E INSTALACION DE DETECTOR DE HUMO 9V	PZA	21.00	\$ 39,798.99	21.00	\$39,798.99
91	SUMINISTRO Y COLOCACION DE SEÑALETICA DE RUTA DE EVACUACION DE ALUMINIO	PZA	24.00	\$ 4,661.52	24.00	\$4,661.52
92	SUMINISTRO Y COLOCACIÓN DE SEÑALETICA DE NO FUMAR DE ALUMINIO	PZA	21.00	\$ 4,008.90	21.00	\$4,008.90
93	SUMINISTRO Y COLOCACIÓN DE SEÑALETICA DE NOMENCLATURA DE ESPACIOS	PZA	18.00	\$ 3,436.20	18.00	\$3,436.20
94	SUMINISTRO Y COLOCACIÓN DE SEÑALETICA DE SALIDA DE EMERGENCIA	PZA	1.00	\$ 190.90	1.00	\$190.90
95	SUMINISTRO Y COLOCACIÓN DE SEÑALETICA DE RUTA DE ESCALERAS	PZA	3.00	\$ 572.70	3.00	\$572.70
96	SUMINISTRO Y COLOCACIÓN DE SEÑALETICA DE EXTINTOR	PZA	9.00	\$ 1,718.10	9.00	\$1,718.10

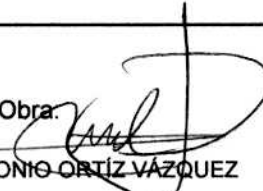
Superintendente de Obra:

C. ING. MARCO ANTONIO ORTIZ VÁZQUEZ

PROGRAMA: FASP
EL IMPORTE CONSIGNADO EN EL PRESENTE DOCUMENTO PUEDE CUBIERTO CON CARGO A LOS RECURSOS PUBLICOS FEDERALES OTORGADOS ATRAVÉS DEL FONDO DE APORTACIONES PARA LA SEGURIDAD PUBLICA DE LOS ESTADOS Y DEL DISTRITO FEDERAL

Residente de Obra:

ING. MIGUEL ROLDAN ZARATE

FINIQUITO

00026

CONTRATISTA:

ORIENTAL SUCOCO, S.A. DE C.V.

**CUADRO ANEXO 2
DEL FINIQUITO DE
CONTRATO**

CONTRATO N°

PD/SECODUVI/116/16

OBRA:

CONSTRUCCIÓN DEL EDIFICIO QUE ALBERGARÁ A LA UNIDAD ESPECIALIAZADA EN LA INVESTIGACIÓN Y COMBATE AL NARCOMENUDEO (COES)

PRESUPUESTO CONTRATADO

EL IMPORTE CONSIGNADO EN EL PRESENTE DOCUMENTO FUE CUBIERTO CON CARGO A LOS RECURSOS PUBLICOS FEDERALES OTORGADOS A TRAVÉS DEL FONDO DE APORTACIONES PARA LA SEGURIDAD PÚBLICA DE LOS ESTADOS Y EL DISTRITO FEDERAL (BAPD).

CANTIDAD NO EJECUTADA DEL CATALOGO

CLAVE	CONCEPTO	UNIDAD	CANTIDAD	IMPORTE	CANTIDAD	IMPORTE
97	SUMINISTRO Y COLOCACIÓN DE SEÑALÉTICA DE SANITARIOS HOMBRES / MUJERES	PZA	7.00	\$ 2,439.50	7.00	\$2,439.50
98	SUMINISTRO Y COLOCACION DE SEÑALÉTICA DE SISMO E INCENDIO DE ACRILICO	PZA	7.00	\$ 1,336.30	7.00	\$1,336.30
104	SALIDA PARA APAGADOR INCL. CAJA PVC TIPO UNIVERSAL, APAGADOR PLACA CANALETA TIPO 10-20, 2HILOS DE CABLE CAL 12 RAZON DE 4.7	SAL	37.00	\$ 40,270.80	4.00	\$4,353.60
113	SUMINISTRO E INSTALACIÓN DE TUBO CONDUIT PARED GRUESA 50 MM, INCLUYE: HERRAMIENTA Y TODO LO NECESARIO PARA SU CORRECTA EJECUCIÓN	PZA	40.00	\$ 17,435.60	37.00	\$16,127.93
114	TUBO DE PVC TIPO PESADO DE 51 MM. DE DIAMETRO, MARCA DURALON O SIMILAR, INCLUYE SUMINISTRO, ACARREOS, COLOCACION, COPLES, GUIADO, HTA. M. DE O., P.U.O.T.	M	9.00	\$ 526.23	9.00	\$526.23
119	SUMINISTRO E INSTALACIÓN DE CONDULET L DE 50 CONDULET-LS MM, INCLUYE: HERRAMIENTA Y TODO LO NECESARIO PARA SU CORRECTA EJECUCIÓN.	PZA	10.00	\$ 7,349.70	10.00	\$7,349.70
120	CONDULET SERIE 9 OVALADA, C-27 DE 27 MM, INCLUYE: SUMINISTRO, INSTALACION, MANO DE OBRA, EQUIPO Y HERRAMIENTA.	PZA	5.00	\$ 1,165.65	5.00	\$1,165.65
121	SUMINISTRO E INSTALACIÓN DE CODO CONDUIT CODOPGG50 PARED GRUESA 50 MM., INCLUYE: HERRAMIENTA Y TODO LO NECESARIO PARA SU CORRECTA EJECUCIÓN.	PZA	6.00	\$ 1,082.88	3.00	\$541.44
123	SUMINISTRO Y COLOCACION DE ABRAZADERA UNICANAL DE 2" ; INCLUYE: HERRAMIENTA Y TODO LO NECESARIO PARA SU CORRECTA INSTALACIÓN.	PZA	80.00	\$ 3,692.00	80.00	\$3,692.00

OPERADO
EJERCICIO 2015
PROGRAMA: FASP
EL IMPORTE CONSIGNADO EN EL PRESENTE DOCUMENTO FUE CUBIERTO CON CARGO A LOS RECURSOS PUBLICOS FEDERALES OTORGADOS A TRAVÉS DEL FONDO DE APORTACIONES PARA LA SEGURIDAD PÚBLICA DE LOS ESTADOS Y DEL DISTRITO FEDERAL.

Superintendente de Obra:

C. ING. MARCO ANTONIO ORTIZ VAZQUEZ

Residente de Obra:

ING. MIGUEL ROLDAN ZARATE

FINIQUITO

00025

CONTRATISTA:

ORIENTAL SUCOCO, S.A. DE C.V.

**CUADRO ANEXO 2
DEL FINIQUITO DE
CONTRATO**

CONTRATO N°

PD/SECODUVI/116/16

OBRA:

CONSTRUCCIÓN DEL EDIFICIO QUE ALBERGARÁ A LA UNIDAD ESPECIALIAZADA EN LA INVESTIGACIÓN Y COMBATE AL NARCOMENUDEO (COES)

PRESUPUESTO CONTRATADO

**CANTIDAD NO
EJECUTADA DEL
CATALOGO**

CLAVE	CONCEPTO	UNIDAD	CANTIDAD	IMPORTE	CANTIDAD	IMPORTE
124	SUM.Y COL.DE PLACA PILOTO PARA SALIDA DE VOZ Y DATOS INCL.MODULO TOMA DE DATOS MOD.RJ45	PZA	55.00	\$ 28,266.15	17.00	\$8,736.81
125	SALIDA P/ALIMENT. DATOS COMPUTO C/TUBO CONDUIT FO.GO. PARED DELGADA DE 19, 25 Y 32 MM DE DIAMETRO, SEGUN PLANO	SAL	55.00	\$ 55,500.50	17.00	\$17,154.70
133	GABINETE METALICO TIPO HIMEL DE 30X30X14 CM. USO EXTERIOR	PZA	8.00	\$ 19,074.08	8.00	\$19,074.08
134	CONECTOR LC MULTIMODO, AZUL/BLANCO, INCLUYE CONEXIÓN POR FUSIÓN Y TODO LO NECESARIO PARA SU CORRECTA INSTALACIÓN	PZA	8.00	\$ 7,632.16	8.00	\$7,632.16
137	SUMINISTRO E INSTALACIÓN DE CAMARA DE RED DE DOMO, MOD. WV-SF346. O SIMILAR	PZA	13.00	\$ 228,449.00	5.00	\$87,865.00
148	SUM Y COL. DE ECUALIZADOR	PZA	1.00	\$ 20,568.78	1.00	\$20,568.78
				SUMA		\$503,621.34
				IVA		\$80,579.41
				TOTAL		\$584,200.74

OPERADO
EJERCICIO 2015
PROGRAMA FASP
EL IMPORTE CONSIGNADO EN EL PRESENTE DOCUMENTO FUE CUBIERTO CON CARGO A LOS RECURSOS PUBLICOS FEDERALES OTORGADOS ATRAVEZ DEL FONDO DE APORTACIONES PARA LA SEGURIDAD PUBLICA DE LOS ESTADOS Y DEL DISTRITO FEDERAL

OPERADO
EJERCICIO 2016
PROGRAMA FASP
EL IMPORTE CONSIGNADO EN EL PRESENTE DOCUMENTO FUE CUBIERTO CON CARGO A LOS RECURSOS PUBLICOS FEDERALES OTORGADOS A TRAVÉS DEL FONDO DE APORTACIONES PARA LA SEGURIDAD PUBLICA DE LOS ESTADOS Y EL DISTRITO FEDERAL (FASP).

Superintendente de Obra:

C. ING. MARCO ANTONIO ORTIZ VAZQUEZ

Residente de Obra:

ING. MIGUEL ROJAS ZARATE

FINIQUITO

CONTRATISTA:
ORIENTAL SUCOCO, S.A. DE C.V.

CONTRATO N°
PD/SECODUVI/116/16

OBRA:
CONSTRUCCIÓN DEL EDIFICIO QUE ALBERGARÁ A LA UNIDAD ESPECIALIAZADA EN LA INVESTIGACIÓN Y COMBATE AL NARCOTRAAFICO (COES)

PROGRAMA: FASP
PRESUPUESTO ADICIONAL

EL IMPORTE CONSIGNADO EN EL PRESENTE DOCUMENTO FUE CUBIERTO CON CARGO A LOS RECURSOS PUBLICOS FEDERALES OTORGADOS A TRAVÉS DEL FONDO DE APORTACIONES PARA LA SEGURIDAD PUBLICA DE LOS ESTADOS Y EL DISTRITO FEDERAL

CANTIDADES ADICIONALES AL CONTRATO

CLAVE	CONCEPTO	UNIDAD	CANTIDAD	P.U.	IMPORTE
N-159-002	SUMINISTRO Y COLOCACION DE FALSO PLAFON A BASE DE PANEL DENS GLASS DE 13 MM DE ESPESOR CON BASTIDOR A BASE DE CANALETA DE 1 1/2" Y CANAL LISTON SM CALIBRE 26 @ 0.61 METROS INCLUYE ; SUMINISTRO DE TODOS LOS MATERIALES ,ACARREOS , ELEVACIONES , CORTES, DESPERDICIOS, FIJACION, ESQUINEROS,PASTA, Y CINTA DE REFUERZO DE ACUERDO AL TIPO DE PANEL UTILIZADO,MANO DE OBRA EQUIPO Y HERRAMIENTA .	M2	264.71	457.86	\$121,200.12
N-159-003	SUMINISTRO Y COLOCACION DE ZOCLO DE CERAMICA MARCA INTERCERAMIC MODELO VANTAGIO 4 BEIGE DE 10 X 30 CMS DE PRIMERA CALIDAD ASENTADO CON ADHESIVO MARCA INTERCERAMIC,INCLUYE JUNTA A HUESO ESO,CORTES,DESPERDICIOS,REMATES,MATERIAL,HERRAMIENTA ,MANO DE OBRA Y LIMPIEZAS.	ML	241.71	168.64	\$ 40,761.97
N-159-005	SUMINISTRO Y ABASTECIMIENTO DE LINEA DE AGUA POTABLE DE CISTERNA PRINCIPAL A EDIFICIO COES INCL. SUM Y COLOC DE BOMBA CENTRIFUGA DE 1HP , CENTRO DE CARGA , INTERRUPTOR TERMOMAGNETICO SQUARED QO 1P 20 AMP. TRAZO , CORTE DE PAVIMENTO DE CONCRETO HIDRAULICO ESPESOR DE 13 CM REFORZADO CON ACERO DE REFUERZO , RETIRO DE MATERIAL PRODUCTO DE DEMOLICION , EXCAVACION DE TERRENO NATURAL HASTA 20 CM DE PROFUNDIDAD , ALOJAMIENTO DE TUBERIA EN CEPAS , RELLENO CON MATERIAL PRODUCTO DE EXCAVACION , COLADO DE PAVIMENTO CON CONCRETO HIDRAULICO F'C= 250 KG/CM2 , SUMINISTRO Y COLO. DE TUBERIA DE ESTACIONAMIENTO A CISTERNA , INCLUYE CONECCIONES Y TODO LO NECESARIO PARA SU CORRECTA EJECUCION. TRAZO Y EXCAVACION PARA CISTERNA PREFABRICADA CAPACIDAD DE 10,000 LTS , RETIRO DE MATERIAL PRODUCTO DE EXCAVACION, CONECCIONES		1	44,480.14	\$ 44,480.14

OPERADO
EJERCICIO 2015
PROGRAMA: FASP
EL IMPORTE CONSIGNADO EN EL PRESENTE DOCUMENTO FUE CUBIERTO CON CARGO A LOS RECURSOS PUBLICOS FEDERALES OTORGADOS A TRAVÉS DEL FONDO DE APORTACIONES PARA LA SEGURIDAD PUBLICA DE LOS ESTADOS Y DEL DISTRITO FEDERAL

Superintendente de Obra:

C. ING. MARCO ANTONIO ORTIZ VAZQUEZ

Residente de Obra:

ING. MIGUEL ROLDAN ZARATE

FINIQUITO**CONTRATISTA:****ORIENTAL SUCOCO, S.A. DE C.V.****CONTRATO N°****PD/SECODUVI/116/16****OBRA:****CONSTRUCCIÓN DEL EDIFICIO QUE ALBERGARÁ A LA UNIDAD ESPECIALIAZADA EN LA INVESTIGACIÓN Y COMBATE AL NARCOMENUDEO (COES)****PRESUPUESTO ADICIONAL**

				CANTIDADES ADICIONALES AL CONTRATO	
CLAVE	CONCEPTO	UNIDAD	CANTIDAD	P.U.	IMPORTE
N-159-004	SUMINISTRO Y ALIMENTACION DE SERVICIOS DE VOZ Y DATOS INCLUYE TRAZO , CORTE DE PAVIMENTO DE CONCRETO HIDRAULICO ESPESOR DE 13 CM REFORZADO CON ACERO DE REFUERZO , RETIRO DE MATERIAL PRODUCTO DE DEMOLICION , EXCAVACION DE TERRENO NATURAL HASTA 40 CM DE PROFUNDIDAD , ALOJAMIENTO DE FIBRA OPTICA EN CEPA , RELLENO CON MATERIAL PRODUCTO DE EXCAVACION , COLADO DE PAVIMENTO CON CONCRETO HIDRAULICO F'C= 250 KG/CM2 , REGISTROS Y CONDUCCION DE FIBRA OPTICA DEL SITE PRINCIPAL A EDIFICIO		1	30,258.62	\$ 30,258.62
N-159-001	SUM. Y COLOC. DE CANCELERIA Y PUERTAS DE PERFIL TUBULAR CAL. 18 Y LAMINA NEGRA O TABLERO,HASTA 3.50 M. DE ALTURA A CUALQUIER NIVEL, TERMINADA CON DOS CAPAS DE PRIMARIO ANTICORROSIVO Y DOS CAPAS DE ESMALTE ALKIDALICO INCLUYE: CHAPA PHILIPS MOD 75, ACCESORIOS MENORES, MATERIAL, MANO DE OBRA, EQUIPO, ANDAMIOS P.U.O.T.	M2	1	2,023.82	\$ 2,023.82
			SUMA		\$238,724.67
			IVA		\$38,195.95
			TOTAL		\$276,920.62

OPERADO
EJERCICIO 2015
PROGRAMA: FASP
EL IMPORTE CONSIGNADO EN EL PRESENTE DOCUMENTO FUE CUBIERTO CON CARGO A LOS RECURSOS PUBLICOS FEDERALES OTORGADOS A TRAVEZ DEL FONDO DE APORTACIONES PARA LA SEGURIDAD PUBLICA DE LOS ESTADOS Y DEL DISTRITO FEDERAL

OPERADO
EJERCICIO 2016
PROGRAMA: FASP
EL IMPORTE CONSIGNADO EN EL PRESENTE DOCUMENTO FUE CUBIERTO CON CARGO A LOS RECURSOS PUBLICOS FEDERALES OTORGADOS A TRAVEZ DEL FONDO DE APORTACIONES PARA LA SEGURIDAD PUBLICA DE LOS ESTADOS Y EL DISTRITO FEDERAL (FASP).

Superintendente de Obra:

C. ING. MARCO ANTONIO ORTIZ VAZQUEZ

Residente de Obra:

ING. MIGUEL ROLDAN ZARATE